



Amtsblatt

VERBANDSGEMEINDE BRUCHMÜHLBACH-MIESAU



ÖFFENTLICHE BEKANNTMACHUNGEN UND AMTLICHE MITTEILUNGEN

der Verbandsgemeinde Bruchmühlbach-Miesau
und der Ortsgemeinden
Bruchmühlbach-Miesau, Gerhardsbrunn,
Lamsborn, Langwieden und Martinshöhe

NICHTAMTLICH

CHOR & SYMPHONIEORCHESTER
DER FREIEN EV. CHRISTENGEMEINDE BRUCHMÜHLBACH

lädt ein zum
Weihnachtskonzert

... denn euch ist heute der RETTER geboren.

20.12.2025

17 Uhr

Dauer ca. 60 Minuten

in der **KATH. KIRCHE**
KAISERSTR. 26, BRUCHMÜHLBACH

EINTRITT FREI

Katholische Kirche St. Martin Martinshöhe

ES IST EIN ROS ENTSPRUNGEN

Lieder, Motetten und
Instrumentalmusik zur
Advents- und Weihnachtszeit
am Sonntag, dem **21.12.2025, 17 Uhr**

Ausführende:

Barbara Buhr - Sopran
Ina Kaufmann - Sopran
Dagmar Metz - Alt
Robert Metz - Tenor
Markus Conzelmann - Tenor u. Violine
Helge Schulz - Bass, Orgel u. Leitung

Eintritt frei - Spenden erbeten

Bereitschafts- und Notdienste

Rufbereitschaft bei Störungen

OG Bruchmühlbach-Miesau: OT Bruchmühlbach	Straßenbeleuchtung	Strom	Wasser / Abwasser
	0800 / 50 15 674	0800 / 50 15 674	0800 / 50 15 674
OT Buchholz OT Miesau	OT Elschbach OT Vogelbach	0800 / 79 77 777	0800 / 79 77 777
0800 / 50 15 674			
OG Gerhardsbrunn OG Langwieden	OG Lambsborn OG Martinshöhe	0800 / 79 77 777	0800 / 79 77 777
			0800 / 50 15 674

0800 / 50 15 674 E-Werk Br.-Miesau / Stadtwerke Ramstein-Miesenbach
0800 / 50 15 674 VG Br.-Miesau / FB IV Kommunale Betriebe
0800 / 79 77 777 Pfalzwerke Netz AG

Verbandsgemeindewerke Oberes Glantal,
Kläranlage Elschbach

Tel.: 06372/5178
Außerhalb der allgemeinen Bürozeiten rufen Sie bitte die Nummer 06373 / 82 90 320 an.

Stadtwerke Homburg GmbH

Erdgasversorgung für die Ortsgemeinde Bruchmühlbach-Miesau:
Rufbereitschaft bei Störungen:Tel.: 0800 / 78 94 66 2
Fragen zur Erdgasversorgung: Tel.: 06841 / 694-222

Notrufe

PolizeiTel.. 110
FeuerwehrTel.: 112
RettungsdienstTel.: 112

Gift-Notruf-Zentrale

Uni-Klinik-HomburgTel.: 06841/19 240

Zahnarztdienst

Samstag, 13.12.2025 von 9:00 bis 12:00 Uhr
Sonntag, 14.12.2025 von 11:00 bis 12:00 Uhr
Dr. Carsten Nix, Konrad-Adenauer-Straße 4
66849 Landstuhl, Tel. 06371 / 92 250

Apotheken

Der jeweilige Notdienst ist an Ihrer nächstgelegenen Apotheke aus-
geschildert oder im Internet unter www.lak-rlp.de zu finden.
Sie erfahren Name und Adresse Ihrer Notdienstapotheke auch unter
folgenden Nummern:
vom Festnetz und Mobilfunknetz:
01805 - 258825 - PLZ
z.B. für Bruchmühlbach-Miesau: 01805 - 258825 - 66892
(0,14 €/Minute, deutscher Festnetzpreis und beim Mobilfunknetz ist
die Gebühr anbieterabhängig, max. 0,42 €/Minute)





Verbandsgemeindeverwaltung
Bruchmühlbach-Miesau

Tel. 06372 / 922 - 000
Fax 06372 / 922 - 2990
E-Mail: info@vgbm.de
www.bruchmuehlbach-miesau.de

Termine außerhalb der Öffnungszeiten
sind nach vorheriger Vereinbarung möglich!

Öffnungszeiten:

Montag - Mittwoch 08:00 bis 12:00 Uhr
Donnerstag 08:30 bis 12:00 Uhr und
14:00 bis 18:00 Uhr
Freitag 08:00 bis 12:00 Uhr

@ @ @ @ @ @ @ @ @ Die Verbandsgemeinde Bruchmühlbach-Miesau im Internet

So finden Sie uns im Internet:
www.bruchmuehlbach-miesau.de

Zentrale E-Mail-Adressen:

Bürgermeister: christian.hirsch@vgbm.de
In allen Angelegenheiten: info@vgbm.de
Amtsblatt-Redaktion: amtsblatt@vgbm.de
Ein Zugang für eine rechts- und datensichere elektronische Kommunikation wird nur über die VPS-eMail-Adresse
VGBM@poststelle.rlp.de
eröffnet. Die übrigen E-Mail-Adressen der Verbandsgemeindeverwaltung-Bruchmühlbach-Miesau dienen nur der unverbindlichen Kontakt-
aufnahme oder Kommunikation.
Sie sind nicht für rechtsverbindliche Verfahrensabwicklungen geeignet.
Die Email-Adressen aller Bediensteten der Verbandsgemeindeverwaltung finden Sie in unserer Homepage unter der Rubrik Rathaus & Ser-
vice\Ansprechpartner.

AMTLICHER TEIL

**Hinweis für alle amtlichen Bekanntmachungen gemäß § 27 a VwVfG**

Die öffentlichen bzw. ortsüblichen Bekanntmachungen sind im Internet in unserer Homepage unter der Adresse

www.bruchmuehlbach-miesau.de

abrufbar.

VERBANDSGEMEINDE

Bruchmühlbach-Miesau

**Hinweis in eigener Sache**

Die letzte Ausgabe in diesem Jahr wird in der KW 51 als Doppelausgabe 51/52 am Donnerstag, 18. Dezember 2025 erscheinen. Die Redakteure müssen ihre Texte und eventuelle Fotos für den amtlichen bzw. nichtamtlichen Teil im Amtsblatt

**bis Freitag, 12. Dezember 2025 bis 9:00 Uhr
unter cmsweb.wittich.de einstellen.**

Die erste Amtsblattausgabe im neuen Jahr erscheint in der KW 2 als Doppelausgabe 1/2 am Donnerstag, 8. Januar 2026. Die Redakteure müssen ihre Texte und eventuelle Fotos für den amtlichen bzw. nichtamtlichen Teil im Amtsblatt

**bis Montag, 5. Januar 2026 bis 10:00 Uhr
unter cmsweb.wittich.de einstellen.**

Ihre Verbandsgemeindeverwaltung

adobe.stock.com - karandaev | stock.adobe.com - aeril

**Hinweis der
Verbandsgemeindeverwaltung
in eigener Sache!**

Die Verbandsgemeindeverwaltung ist zwischen den Feiertagen von 24.12.2025 bis 01.01.2026 geschlossen. Letztmalig erreichen Sie die Verwaltung am Dienstag, den 23.12.2025 zu den üblichen Öffnungszeiten von 8:00 bis 12:00 Uhr.

Für Bestattungsfälle wird am Montag, den 29.12. zwischen 10:00 und 11:00 Uhr ein Notdienst in Rufbereitschaft eingerichtet (Standesamt, Tel. 06372 / 922-0206 und Friedhofsverwaltung, Tel. 06372 / 922-0306).

Aufgrund der anstehenden Landtagswahl am 22.03.2026 ist das Wahlamt am Montag, 29.12.2025 sowie am Dienstag, 30.12.2025 jeweils von 08:00 bis 12:00 Uhr **nach telefonischer Voranmeldung** (06372 / 922-0107) für Wahlvorschlagsträger zum Ausstellen von Bescheinigungen der Wählbarkeit sowie zur Unterzeichnung der Unterstützungsunterschriften erreichbar.

Sie erreichen uns wieder am Freitag, den 02.01.2026 zu den üblichen Öffnungszeiten.

Wir bitten um Beachtung.

Bruchmühlbach-Miesau, den 08.12.2025
Christian Hirsch, Bürgermeister

Das Wahlamt informiert:**Erreichbarkeit des Wahlamtes
zwischen dem Jahreswechsel
2025/2026**

Aufgrund der anstehenden Landtagswahl am 22. März 2026 müssen Wahlvorschlagsträger bis spätestens 6. Januar 2026, 18:00 Uhr ihren Wahlvorschlag einreichen. Hierfür sind die **Wählbarkeitsbescheinigungen** der aufgestellten Bewerber sowie ggfs. **Unterstützungsunterschriften** notwendig, die von der Gemeindeverwaltung unterzeichnet werden müssen.

Um die fristgerechte Einreichung zu ermöglichen, wird während der Schließtage der Verbandsgemeindeverwaltung eine telefonische Rufbereitschaft des Wahlamtes eingerichtet.

Wahlvorschlagsträger können das Wahlamt während des Jahreswechsels wie folgt telefonisch erreichen:

Montag, 29.12.2025 von 08:00 bis 12:00 Uhr

Dienstag, 30.12.2025 von 08:00 bis 12:00 Uhr

Ein Termin ist nur nach telefonischer Voranmeldung unter 06372 / 922-0107 zu o.g. Zeiten möglich. Es werden zu dieser Zeit ausschließlich Wählbarkeitsbescheinigungen sowie Unterstützungsunterschriften bestätigt.

**Allgemeine Information zur
Grundsteuer A**

Liebe Bürgerinnen und Bürger,
liebe Grundstückseigentümerinnen und Grundstückseigentümer,

hiermit informieren wir Sie darüber, dass die Bescheide bezüglich der Grundsteuer A (land- und forstwirtschaftliche Grundstücke) aller Ortsgemeinden für das Jahr 2025 noch nicht versendet wurden.

Für die Umsetzung der Grundsteuerreform ist es notwendig sämtliche Steuerobjekte einzeln neu in unserem Rechnungsprogramm zu erfassen. Dies ist leider nicht vollständig automatisiert möglich, wodurch die Arbeiten größtenteils händig erfolgen müssen. Im vergangenen Jahr wurde primär die Erfassung der Steuerobjekte für die Grundsteuer B durchgeführt.

In diesem Jahr arbeiten wir mit Hochdruck daran die Steuerobjekte für die Grundsteuer A zu erfassen. Diese Arbeiten sind mit einem enormen Zeitaufwand verbunden, den wir neben dem laufenden Tagesgeschäft stemmen. Dadurch kommt es beim Versand der Bescheide für die Grundsteuer A leider zu Verzögerungen.

Bis Ihnen die neuen Bescheide der Grundsteuer A zugehen, ist die Steuer von Ihrer Seite auch noch nicht zu zahlen. Die Fälligkeiten werden erst in den Bescheiden festgesetzt.

Sollten Sie jedoch in diesem Jahr bereits Zahlungen für 2025 vorgenommen haben, werden diese selbstverständlich von unserer Seite bei den festzusetzenden Fälligkeiten berücksichtigt.

Ihre Verbandsgemeindeverwaltung

Sprechstunde**Gleichstellungsbeauftragte**

Die Sprechstunde der Gleichstellungsbeauftragten, Frau Havel, findet am **1. Donnerstag im Monat von 17:00 - 18:00 Uhr** in der Verbandsgemeindeverwaltung statt.

Zwecks Terminvereinbarung außerhalb der Sprechstundenzeit wenden Sie sich bitte per Mail an Frau Havel unter GSB-GemO@vgbm.de.

Gut informiert durch Ihr Amts- oder Mitteilungsblatt

Das Einwohnermeldeamt informiert:

Urlaub geplant?

Rechtzeitig vor Reiseantritt sollten die Reisedokumente überprüft und erneuert werden.

Über die geltenden Reisebestimmungen informieren Sie sich am einfachsten bei Ihrem Reiseveranstalter. Empfehlenswert sind auch die Informationen des Auswärtigen Amtes unter der Internetadresse: www.auswaertiges-amt.de.

Bitte beachten Sie folgende, aktuelle Hinweise zu den Fristen und Bearbeitungszeiten von Personaldokumenten:

- Neue Personalausweise müssen zwei Wochen vor Ablauf der Gültigkeit beantragt werden.
- Die Produktionszeit für Reisepässe liegt derzeit bei 3 Wochen, möglich ist auch die Ausstellung eines Expressreisepasses innerhalb von 4 - 5 Werktagen mit einer zusätzlichen Gebühr in Höhe von 32,00 Euro.
- **Die Ausstellung eines Kinderreisepasses sowie die Verlängerung/Aktualisierung ist seit dem 01.01.2024 nicht mehr möglich, stattdessen benötigen minderjährige Kinder für die Reise ins Ausland einen gültigen Personalausweis oder Reisepass.**

Weitere Hinweise und Informationen erhalten Sie beim Einwohnermeldeamt, Frau Noll und Herrn Weimer, Telefonnummer 06372 / 922-0205 sowie auf der Homepage der Verbandsgemeinde Bruchmühlbach-Miesau unter www.vgbm.de.

Ihr Einwohnermeldeamt

2. Verwenden Sie zum Streuen bitte abstumpfende Mittel wie Sand, Splitt, Sägemehl etc.
3. Die Gehwege sind so breit zu streuen bzw. zu räumen (ca. 1,50 m), dass zwei Personen rücksichtsvoll aneinander vorbeigehen können. Soweit kein Gehweg vorhanden ist, gilt als Gehweg ein Streifen von 1,5 m Breite entlang der Grundstücksgrenze. Von Grundstück zu Grundstück muss eine durchgehende Strecke begehbar sein.
4. Bei Glätte müssen auch die Gehwege der besonders gefährlichen Fahrbahnstellen, z.B. **Ortsgemeinde Bruchmühlbach-Miesau Ortsteil Elschbach** - Glanstraße, von Haus-Nr.: 1 bis Haus-Nr.: 11 - Die Straße „An der Steig“ **Ortsgemeinde Lamsborn** Steiles Teilstück der Straße „Am Fehrborn“, von Haus-Nr.: 2 bis Haus-Nr.: 39 sowie bei allen weiteren Steilstreassen in der Verbandsgemeinde gestreut werden.
5. Geräumtes Eis bzw. geräumter Schnee sind so zu lagern, dass der Verkehr auf der Fahrbahn und den Gehwegen nicht beeinträchtigt wird.
6. Achten Sie darauf, dass der Abfluss von Oberflächenwasser (bei Tauwetter) gewährleistet ist. Sinkkästen bzw. Straßenabläufe müssen unbedingt freigehalten werden.
7. Bitte bedenken Sie, dass ein Missachten der Streu- und Räumpflicht ein Bußgeld sowie ggf. Schadensersatzansprüche geschädigter Dritter nach sich ziehen kann.
8. Das Räumen und Streuen der Straßen durch die Ortsgemeinden stellt eine freiwillige Leistung dar, welche die Grundstückseigentümer nicht von ihrer Räum- und Streupflicht entbindet.

Weitere Informationen entnehmen Sie der Straßenreinigungssatzung der jeweiligen Ortsgemeinde, welche auf der Homepage unter www.bruchmuehlbach-miesau.de abrufbar ist. Bei Fragen wenden Sie sich bitte an Frau Adam-Ringelsbacher, Telefon 06372 / 922-0301.

Bruchmühlbach-Miesau, den 5. Dezember 2025

Christian Hirsch, Bürgermeister



WERDEN SIE TEIL UNSERES TEAMS!

**Sachbearbeiter/in
für den Fachbereich Zentrale Dienste (m/w/d)**

Die Verbandsgemeinde Bruchmühlbach-Miesau richtet eine **zentrale Vergabestelle** ein. Weitere Tätigkeiten sind in den Bereichen **Verwaltungsorganisation, Wahlen und Statistiken und Datenschutz** vorgesehen.

Wir erwarten von Ihnen

- eine Ausbildung als Verwaltungsfachangestellte/r mit erfolgreich abgelegter Angestelltenprüfung II bzw. eine Laufbahnbefähigung für das 3. Einstiegsamt Fachrichtung Verwaltung und Finanzen
- oder ein abgeschlossenes betriebswirtschaftliches Bachelor-Studium mit Kenntnissen und Erfahrungen in der Kommunalverwaltung
- oder eine Befähigung für das 2. Einstiegsamt und einschlägiger Berufserfahrung

Die Aufgabenzuweisung und Eingruppierung erfolgt nach Qualifikation und einer angemessenen Einarbeitungszeit bis zur Einstellungsgruppe E 10 TVöD oder alternativ bis zur Besoldungsgruppe A 10 LBesG.

Weiterführende Informationen finden Sie unter <https://karriere.vgbm.de/>

**BEWERBEN SIE
SICH ONLINE**



Schnee- und Eisbeseitigung (Winterdienst)

Mit Beginn der kalten Jahreszeit wollen wir nochmals erinnern, dass alle Gehwege und Gehwegsverbindungen von den Eigentümern der angrenzenden Grundstücke bzw. Anwohnern von Eis und Schnee zu reinigen sind.

Deshalb achten Sie bitte bei Eis und Schnee vor allem auf folgende Punkte:

1. Die Gehwege müssen zu den allgemeinen Verkehrszeiten (**ab 7.00 bis 20.00 Uhr**) von Schnee und Eis geräumt und gefahrlos begehbar sein.

SNAPPSCHUSS



Spektakulärer Himmel am Wintermorgen



Quelle: Foto-AG Grundschule Bruchmühlbach-Martinshöhe

Weihnachtszauber im und um das Rathaus in Bruchmühlbach-Miesau

Zahlreiche Besucher beim Kreativ-Weihnachtsmarkt

Die Veranstalter blicken auf eine gelungene Veranstaltung Ende November zurück. Der Kreativ-Weihnachtsmarkt präsentierte sich mit über 30 Ausstellern vielseitiger denn je.

Neben dem vielfältigen kreativen Angebot, konnten sich die Besucher über ein breites Angebot an regionalen Speisen und wärmenden Getränken von örtlichen Vereinen und Einrichtungen freuen.

„Wir danken allen Ehrenamtlichen und Hobbykünstlern für das Mitwirken am diesjährigen Kreativ-Weihnachtsmarkt und den tollen Nachmittag, den die Bürger bei uns verbringen konnten!“ so Bürgermeister Christian Hirsch. „Nach dem Zuspruch und der Rückmeldungen der Besucher ist für uns klar, dass es auch im nächsten Jahr wieder einen Kreativ-Weihnachtsmarkt im und um das Rathaus geben wird!“

Alle Informationen für Aussteller zum nächsten Markt werden im Herbst 2026 veröffentlicht und können dem Amtsblatt sowie den online Medien entnommen werden.



Ortsgemeinde Gerhardsbrunn

**Sitzung des Ortsgemeinderates
Gerhardsbrunn**

Am Mittwoch, 17.12.2025 um 20:00 Uhr findet eine öffentliche/nicht-öffentliche Sitzung statt.

8. Sitzung des Ortsgemeinderates Gerhardsbrunn

Ort: Gerhardsbrunn

Raum: Dorfgemeinschaftshaus Gerhardsbrunn

Tagesordnung**Öffentlicher Teil:**

- 1.) Einwohnerfragestunde (vorsorglich)
- 2.) Satzung der Ortsgemeinde Gerhardsbrunn über die Festsetzung der Hebesätze für die Realsteuern ab dem Jahr 2026
- 3.) Vertrag zur finanziellen Beteiligung von Kommunen an Windenergieanlagen (Bestandsanlagen) zwischen der SW Windkraft Speyer Hatzenbühl GmbH & Co.KG und der Ortsgemeinde Gerhardsbrunn
- 4.) Mitteilungen
- 5.) Anfragen

Nichtöffentlicher Teil:

- 6.) Mitteilungen
- 7.) Anfragen

Die Sitzung wird hiermit öffentlich bekanntgemacht.

Gerhardsbrunn, 04. Dezember 2025

Jürgen Bohl, Ortsbürgermeister

* Hinweis: Fragen sind der Verbandsgemeindeverwaltung nach Möglichkeit drei Arbeitstage vor der Sitzung schriftlich zuzuleiten. Es können keine Fragen zugelassen werden, die nicht den Bereich der örtlichen Verwaltung betreffen oder die sich auf folgende Tagesordnungspunkte derselben Sitzung beziehen. Fragen, Anregungen und Vorschläge müssen kurzgefasst sein; sie sollen einschließlich ihrer Begründung die Dauer von drei Minuten nicht überschreiten. Es kann in jeder Einwohnerfragestunde nur jeweils eine Frage gestellt werden; eine Zusatzfrage ist zugelassen.

Ortsgemeinde Martinshöhe



Sonstige Behörden

Dienstleistungszentrum Ländlicher Raum	67655 Kaiserslautern, 03.12.2025
DLR Westpfalz	Fischerstraße 12
Abteilung Landentwicklung und	Telefon: 0631-36740
Ländliche Bodenordnung	Telefax: 0631-3674255
Vereinfachtes Flurbereinigungsverfahren	Internet: www.dlr.rlp.de
Martinshöhe (Ortslage)	
Aktenzeichen: 21129-HA2.3.	

**Vereinfachtes Flurbereinigungsverfahren
Martinshöhe (Ortslage)****3. Änderungsbeschluss****I. Anordnung**

1. Anordnung geringfügiger Änderungen des Flurbereinigungsgebietes (§ 8 Abs. 1 (Flurbereinigungsgesetz (FlurbG) in der Fassung der Bekanntmachung vom 16.03.1976 (BGBl. I Seite 546), in der jeweils geltenden Fassung)

Hiermit wird das durch Flurbereinigungsbeschluss vom 16.11.2009 festgestellte, mit Beschluss vom 24.11.2020 geänderte Flurbereinigungsgebiet des Vereinfachten Flurbereinigungsverfahrens Martinshöhe (Ortslage), Landkreis Kaiserslautern, wie folgt geändert:

Zum Flurbereinigungsgebiet werden folgende Flurstücke zugezogen:

Gemarkung	Flur	Flurstücke Nr.
Martinshöhe	0	763

2. Feststellung des Flurbereinigungsgebietes

Das Flurbereinigungsgebiet wird nach Maßgabe der unter Nr. 1 angegebenen Änderungen festgestellt.

II. Anordnung der sofortigen Vollziehung

Die sofortige Vollziehung dieses Verwaltungsaktes (Nr. I, 1 bis 2) nach § 80 Abs. 2 Satz 1 Nr. 4 Verwaltungsgerichtsordnung (VwGO) in der Fassung vom 19.03.1991 (BGBl. I S. 686), in der jeweils geltenden Fassung, wird angeordnet mit der Folge, dass Rechtsbehelfe gegen ihn keine aufschiebende Wirkung haben.

Begründung**1. Sachverhalt:**

Das bisherige Flurbereinigungsgebiet mit rund 68 ha Verfahrensfläche erfährt durch die Änderungen eine geringfügige Vergrößerung von etwa 2 ha.

Der Vorstand der Teilnehmergemeinschaft Martinshöhe (Ortslage) hat den festgesetzten Änderungen des Flurbereinigungsgebiets in seiner Sitzung am 11.11.2025 zugestimmt.

2. Gründe**2.1 Formelle Gründe**

Dieser Änderungsbeschluss wird vom DLR Westpfalz als zuständige Flurbereinigungsbehörde erlassen.

Rechtsgrundlage für den Beschluss ist § 8 Abs. 1 in Verbindung mit § 86 Abs. 1 Nr. 1 Flurbereinigungsgesetz (FlurbG) in der Fassung der Bekanntmachung vom 16.03.1976 (BGBl. I Seite 546), in der jeweils geltenden Fassung.

Die formellen Voraussetzungen für den Änderungsbeschluss sind damit gegeben.

2.2 Materielle Gründe

Die Zuziehung der Grundstücke Nummer 763 ist erforderlich, um notwendige landespflegerische Kompensationsmaßnahmen durchführen zu können.

Insgesamt handelt es sich um eine geringfügige Änderung des Flurbereinigungsgebietes.

Die Voraussetzungen des § 8 Abs. 1 FlurbG sind damit erfüllt.

Die sofortige Vollziehung dieses Beschlusses liegt im überwiegenden Interesse der Beteiligten. Es liegt insbesondere in ihrem Interesse, dass das Vereinfachte Flurbereinigungsverfahren Martinshöhe (Ortslage) ohne Zeitverlust fortgesetzt wird, damit die angestrebten betriebswirtschaftlichen Vorteile möglichst bald eintreten. Eine Verzögerung der Verfahrensbearbeitung wurde für die Mehrzahl der Beteiligten und die Ortsgemeinde Martinshöhe erhebliche wirtschaftliche Nachteile bei der angestrebten agrarstrukturellen Verbesserung mit sich bringen, die darin bestehen, dass die Bekanntgabe des Flurbereinigungsplanes und damit der Besitzübergang verzögert würden.

Die sofortige Vollziehung liegt auch im öffentlichen Interesse. Die Maßnahmen zur Verbesserung der Agrarstruktur und die Dorferneuerung

und die damit investierten öffentlichen Mittel tragen ganz erheblich zur Erhaltung der Landwirtschaft und der Kulturlandschaft und damit zur Erhaltung eines bedeutenden Wirtschaftsfaktors in der Landwirtschaft bei. Im Hinblick auf den raschen Strukturwandel in der Landwirtschaft und die erwarteten Vorteile für die Dorfentwicklung in Martinshöhe ist es erforderlich, dass die mit der Vereinfachten Flurbereinigung angestrebten Ziele möglichst schnell verwirklicht werden.

Die Voraussetzungen für die Anordnungen der sofortigen Vollziehung liegen damit vor (§ 80 Abs. 2 Satz 1 Nr. 4 VwGO).

Rechtsbehelfsbelehrung

Gegen diesen Verwaltungsakt kann innerhalb eines Monats nach Bekanntgabe Widerspruch erhoben werden. Der Widerspruch kann

1. schriftlich oder zur Niederschrift beim Dienstleistungszentrum Ländlicher Raum DLR Westpfalz, Fischerstraße 12, 67655 Kaiserslautern, oder
2. zur Niederschrift beim Dienstleistungszentrum Ländlicher Raum DLR Westpfalz, Neumühle 8, 67728 Münchweiler/A, oder
3. schriftlich oder zur Niederschrift bei der Aufsichts- und Dienstleistungsdirektion (ADD), Willy-Brandt-Platz 3, 54290 Trier, oder in elektronischer Form nach § 3a Abs. 2 des Verwaltungsverfahrensgesetzes, schriftformersetzend nach § 3 a Abs. 3 des Verwaltungsverfahrensgesetzes und § 9 a Abs. 5 des Onlinezugangsgesetzes erhoben werden.

Hinweise:

unsere Datenschutzerklärung finden Sie unter www.landentwicklung.rlp.de/Landentwicklung/Service/Datenschutz.

Im Auftrag
gez. Jan Emrich

BÜCHEREINACHRICHTEN

Liebe Leserinnen und Leser, während der Öffnungszeiten besteht auch die Möglichkeit, gewünschte Medien telefonisch oder per E-Mail vorzubestellen, damit wir diese für Sie reservieren und ausleihfertig vorbereiten können.

Öffnungszeiten der Medienzentren:

Bruchmühlbach:

Tel.: 06372 / 50 90 338

E-Mail: bruchmuehlbach@medienzentren.info

Montag: 8:00 - 10:00 Uhr (S)
Dienstag: 13:30 - 17:30 Uhr
Mittwoch: 15:30 - 17:30 Uhr
Donnerstag: 9:00 - 13:00 Uhr
Freitag: 16:00 - 18:00 Uhr

(S): nur an Schultagen

Miesau:

Tel.: 06372 / 62 43 613

E-Mail: miesau@medienzentren.info

Montag: 12:00 - 14:00 Uhr (S)
Dienstag: 15:00 - 17:00 Uhr
Mittwoch: 9:30 - 13:30 Uhr (S)
Donnerstag: 9:30 - 11:30 Uhr (S)
Freitag: 14:00 - 18:00 Uhr

(S): nur an Schultagen

Lambsborn:

Tel.: 06372 / 14 05

E-Mail: lambsborn@medienzentren.info

Montag: 16:00 - 18:00 Uhr

Martinshöhe:

Tel.: 06372 / 50 93 22

E-Mail: martinshoehe@medienzentren.info

Dienstag: 15:00 - 17:00 Uhr
Donnerstag: 15:00 - 17:00 Uhr

Unser Medienangebot ist auch im Internet zu finden. Unter www.medienzentren.info können unsere Medienzentren ausgewählt werden und es besteht die Möglichkeit unser Angebot gezielt abzufragen.

Büchereileitung: Stefanie Amann, Telefon: 06372 / 922 - 0204

Öffnungszeiten der Medienzentren zum Jahreswechsel

Medienzentrum	Schließung	Letzte Öffnung am	Erste Öffnung am
Lambsborn	22.12.2025 - 04.01.2026	15.12.2025 (Mo)	05.01.2026 (Mo)
Miesau	22.12.2025 - 04.01.2026	19.12.2025 (Fr)	06.01.2026 (Di)
Martinshöhe	22.12.2025 - 07.01.2026	18.12.2025 (Do)	08.01.2026 (Do)
Bruchmühlbach	22.12.2025 - 04.01.2026	19.12.2025 (Fr)	06.01.2026 (Di)



Wir brauchen Platz! Bücher- und Medienflohmarkt im Medienzentrum Miesau

Unser Flohmarkt ist dienstags von 15:00 - 17:00 Uhr und freitags von 14:00 - 18:00 Uhr für Sie geöffnet!



Jedes Buch: 1 Euro
Jede Zeitschrift: 0,50 Euro
1 DVD / CD: 1 Euro
5 DVDs / CDs: 3 Euro
10 DVDs / CDs: 5 Euro



Lesespaziergang - Erlebnistour für Senioren

Am **Donnerstag, den 11.12.2025 und 08.01.2026 um 14:00 Uhr** bietet die **Gemeindeschwesterplus** in Kooperation mit den Medienzentren Bruchmühlbach-Miesau einen Spaziergang mit Lesung für Senioren in Miesau an.



Gemeinsam machen wir einen moderaten Spaziergang, in kleinen Pausen werden kurzweilige Geschichten und Texte vorgelesen. Dazu wechseln wir die Standorte, lassen die Texte auf uns wirken und versuchen den Blickwinkel auf Text und Umgebung zu verändern.

Wir treffen uns auf dem **Schulhof der Grundschule in Miesau**.

Wer möchte, kann gerne eigene kurze Lieblingsgeschichten mitbringen und ggf. auch vorlesen oder sein Lieblingsbuch vorstellen.

Beim Lesespaziergang sind alle willkommen, egal ob mit Rollator, Gehstock und selbst im Rollstuhl - ist der Lesespaziergang möglich bei selbständiger Fortbewegung oder mit Unterstützung durch eine schiebende Begleitperson. Der Spaziergang orientiert sich an den Möglichkeiten der Teilnehmenden.



Bei schlechtem Wetter findet die Lesung in den Räumlichkeiten der Bücherei statt.

Wenn Sie vorab Fragen haben, können Sie sich gerne an die **Gemeindeschwesterplus**, Stefanie Gluch, Tel. 06371 / 7105-633 wenden.

Kindertagesstätten und Medienzentren

feiern den Bundesweiten Vorlesetag



Lesen macht Spaß, Vorlesen ist wie Magie - und Kindertagesstätten sind genau die richtigen Orte, um Kindern den Zugang zu Büchern und zum Lesen zu ermöglichen.

Am 21. November 2025 fand der Bundesweite Vorlesetag unter dem Motto „Vorlesen spricht Deine Sprache“ statt. Es unterstreicht, wie vielseitig Vorlesen ist und zeigt gleichzeitig, dass jede einzelne Sprache und Stimme zählen.

Zusammen mit Bürgermeister Christian Hirsch und den Vorlesepatinnen Frau Wache, Frau Wettengel und Frau Kurz besuchten Frau Pfaff, Frau Fischer, Frau Dick und Frau Amann die örtlichen Kindertagesstätten, um mit spannenden, lustigen und abenteuerlichen Geschichten diesen Vorlesetag zu feiern.

Das Vorlesen in den verschiedenen Kindertagesstätten war ein gelungener Beitrag zur Förderung von Lesefreude und Gemeinschaft. Wir danken allen Beteiligten für ihr Engagement und freuen uns auf weitere Vorleseaktionen im kommenden Jahr.

Der Bundesweite Vorlesetag ist seit 2004 Deutschlands größtes Vorlesefest und begeistert auf gemeinsame Initiative von DIE ZEIT, Stiftung Lesen und Deutsche Bahn Stiftung alljährlich am dritten Freitag im November Kinder und Erwachsene für die Bedeutung des Vorlesens. Mehr Informationen unter www.vorlesetag.de.



Fotos: Kitas

stock.adobe.com - stockpics

SITZUNGSKALENDER

für die Woche vom 11. bis 19. Dezember 2025

Donnerstag, 11.12.2025

19:00 Uhr: Ortsgemeinderat Langwieden

Freitag, 12.12.2025

18:30 Uhr: Ortsgemeinderat Bruchmühlbach-Miesau

Dienstag, 16.12.2025

17:00 Uhr: Stiftungsrat der Bürgerstiftung Bruchmühlbach-Miesau

Mittwoch, 17.12.2025

20:00 Uhr: Ortsgemeinderat Gerhardsbrunn

NICHTAMTLICHER TEIL

Ortsgemeinde Bruchmühlbach-Miesau

Arbeiterwohlfahrt Bruchmühlbach-Miesau e.V.

10 Jahre AWO-Wäschekammer

Bruchmühlbach-Miesau

Am 14. Oktober 2015 fiel der Startschuss

Was braucht man am nötigsten, außer Essen und Trinken? Genau, Kleider! Zumindest seit wir Menschen nur noch spärlich und stellenweise Fell tragen. Zum Schutz gegen Kälte, manchmal auch gegen Hitze und sei's auch nur um unsere Blöße zu bedecken.

Aber nicht alle können sich Gewänder in ausreichendem Maße leisten. Das wurde im September 2015, als der Zustrom von Flüchtlingen verstärkt einsetzte besonders deutlich. Etliche AWO-Mitglieder, allen voran Karin Rosenbaum und Barbara Keller, bemühten sich um Kleiderspenden. Dem damaligen Ortsvereins-Vorsitzenden Bernhard Hirsch (†) gelang es von der Ortsgemeinde die erforderlichen Räumlichkeiten zur Verfügung zu erhalten und so konnte die „Wäschekammer“ gegründet werden. Die Bezeichnung Wäschekammer wurde

verwendet, weil zu Beginn der Bedarf an Haushaltswäsche, (Bettwäsche, Handtücher, etc.) am größten war.

Im Schnitt rund 10 ehrenamtliche Helferinnen (überwiegend) und Helfer bringen seither wöchentlich 10 bis 12 Stunden auf, um alle möglichen gespendeten Kleidungsstücke, zu sortieren und einzuräumen. Eine der damaligen Flüchtlinge ist Mariam Gande, eine gebürtige Ägypterin, die sich bis heute als Helferin engagiert. Daneben ist Mariam als Übersetzerin unentbehrlich. Sie spricht neben ihrer arabischen Muttersprache, englisch und mittlerweile ausgezeichnet deutsch.

An jedem Montag können bedürftige Personen aus aller Herren Länder Textilien zum symbolischen Preis von 50 Cent je Stück erwerben. Die „Kundschaft“ bestand auf dieser Gegenleistung, um nicht das Gefühl zu haben, nur Almosenempfänger zu sein.

Bisher kamen jährlich zwischen 500 und 800 Leute an den Abholtagen in die Räume der ehemaligen Straßenmeisterei und nahmen dort pro Jahr zwischen 4 und 8 Tausend Teile entgegen.



Die ehrenamtlich Aktiven. Hintere Reihe v.l., Jürgen Kiefer, Mariam Gande, Patrizia Rosenbaum, Beate Rummler, vordere Reihe v.l., Karin Rosenbaum, Ilka Kuhlewey, Ana Djordjevic. Foto: AWO

Über die Weihnachts- und Neujahrsfeiertage, bleibt die **Wäschekammer geschlossen!**

Montag, 22.12.2025



Montag, 29.12.2025



Montag, 05.01.2026



Ausgabe montags 15 bis 16 Uhr Annahme donnerstags 15 bis 17 Uhr

Eisenbahnstraße 3, Bruchmühlbach
(Eingang von der Kaiserstraße)



wünscht allen Mitgliedern, Helfern, Freunden und Gönnern frohe Feiertage und ein gutes neues Jahr!

Gute Nachricht vom



Er fährt auch „zwischen den Jahren“

nämlich am



Interessenten rufen bitte am

Montag, 29.12.2025
von 14 bis 16 Uhr
unter der Nummer
01 51 - 59 90 59 50
an.



DRK Ortsverein Vogelbach/Bruchmühlbach e.V.

Aufruf

Zu unserem Jubiläum im nächsten Jahr suchen wir Bilder aus den letzten 70 Jahren. **Wer kann uns helfen?** Kontakt: Dirk Bungert, Tel. 0170 / 64 03 587 oder drkvogelbach@gmx.de.

Orgelbauverein Miesau e.V.

TONados begeistern volle Kirche in Miesau

Zum Beginn der Adventszeit durften sich auf Einladung des Orgelbauvereins über 200 Zuhörerinnen und Zuhörer in der Miesauer Kirche über ein Konzert der „TONados“ freuen. 13 Frauen und ein Mann - in dieser Besetzung war der Chor der Katholischen jungen Gemeinde (KjG) Vogelbach/Bruchmühlbach unter Leitung von Brigitte Maurer am 30. November zu hören. Katharina Becker übernahm wegen krankheitsbedingter Ausfälle nicht nur kurzerhand die Begleitung am E-Piano, sie brillierte auch als Solistin und überdies stammten aus ihrer Feder einige Arrangements, die während dieses Konzerts erklangen.



Zu Beginn luden die TONados zu einer musikalischen Weihnachtsreise in verschiedene Länder ein. So erklangen traditionelle Weihnachtslieder etwa aus Großbritannien, Frankreich und Spanien - das andalusische Weihnachtslied „Campana sobre Campana“ („Glocken über Glocken“) sogar als 7-stimmiger Satz. Es waren auch Pop-Songs ohne direkten Weihnachtsbezug zu hören, so wurden etwa „Funkelperlensaugen“ von PUR und „Cello“ von Udo Lindenberg ausgewählt, um - so die Intention - „zu zeigen, wie sehr ein Mensch uns berühren kann“. Viele der Ausführenden stellten außerdem über das gesamte Konzert immer wieder ihr solistisches Können unter Beweis. Die musikalische Reise führte selbstverständlich auch durch Deutschland. Bei traditionellen Weihnachtsliedern wie „Bald nun ist Weihnachtszeit“ oder „Kling Glöckchen“ hörte man auch die eine oder andere Stimme aus dem Publikum mitsingen. Ein besonderer Höhepunkt war der Solo-Auftritt von Anna Becker, der Enkelin der Chorleiterin. Weitere Pop-Songs und Weihnachtslieder rundeten das Konzert ab. Die TONados wurden mit langanhaltendem Applaus belohnt und dankten dem Publikum mit zwei Zugaben.

Schützenverein St. Hubertus Bruchmühlbach

Einladung zur Weihnachtsfeier

Der Schützenverein St. Hubertus lädt seine Mitglieder zur diesjährigen Weihnachtsfeier ein. Diese findet am **13.12.2025 ab 18:30 Uhr** im Schützenhaus statt. Auf einen feierlichen Abend mit Kerzenschein, gutem Essen, Glühwein aus dem Kessel und eine tolle Tombola dürfen sich unsere Mitglieder an diesem Abend freuen. Die **Anmeldeliste** zur Planung des Essens hängt ab dem 27.11.2025 zum Eintragen im Schützenhaus aus.

Sport- und Gesangverein Elschbach 1925 e.V.

Weihnachtsfeier beim SGV Elschbach

Zur Vereinsweihnachtsfeier am Samstag, dem **13.12.2025, 18:30 Uhr (!)** lädt der Sport- und Gesangverein Elschbach seine Mitglieder, Freunde und Gönner herzlich in den großen Saal des Dorfgemeinschaftshauses ein. Im Jahr des 100-jährigen Vereinsjubiläums wollen wir uns in angenehmer Atmosphäre auf das bevorstehende Weihnachtsfest einstimmen. Allen, die an der Weihnachtsfeier nicht teilnehmen können, wünscht die Vorstandschaft des SGV Elschbach auf diesem Weg eine schöne Vorweihnachtszeit und ein ruhiges und besinnliches Weihnachtsfest.

Gratulationsempfang 100 Jahre SGV Elschbach

Vor der Weihnachtsfeier findet um **15:00 Uhr** im Vereinsraum des SGV ein Gratulationsempfang anlässlich des 100-jährigen Vereinsjubiläums statt, zu dem interessierte Mitglieder herzlich eingeladen sind.

SV 1912 e.V. Miesau

Abteilung Karnevals-Union

Der Kartenvorverkauf der Karnevals-Union Miesau startet!

Die Karnevals-Union Miesau freut sich bekannt geben zu dürfen, dass der Kartenvorverkauf für die 1. und 2. Prunksitzung sowie die Ladies Night wie folgt stattfinden wird:

- Donnerstag, 11.12.2025, ab 18:30 Uhr im Sportheim Miesau

- ab 15.12.2025 regulärer Kartenvorverkauf bei Michaela's Nähstübchen (Raiffeisenstraße 5, 66892 Miesau)
 - Montag + Donnerstag: 9:00 - 12:00 Uhr
 - Dienstag: 9:00 - 14:00 Uhr
 - Mittwoch: 9:00 - 12:00 Uhr + 16:30 - 18:00 Uhr
- Bestellungen per E-Mail über: kartenverkauf@karnevalsunion-miesau.de

Die Karnevals-Union Miesau freut sich auch in dieser Kampagne viele Gäste in der närrisch geschmückten Turn- und Festhalle Miesau begrüßen zu dürfen.

MIESER FASNACHT

1. Prunksitzung
Freitag, 30. Januar 2026
19:33 Uhr

2. Prunksitzung
Samstag, 31. Januar 2026
19:33 Uhr

Eintritt jeweils 14 €
in der Turn- u. Festhalle Miesau

LADIES NIGHT
Freitag, 6. Februar 2026
20:11 Uhr
im Sportheim Miesau
Eintritt: 12 € (inkl. Begrüßungsgetränk)

Kindersitzung
Sonntag, 15. Februar 2026
13:33 Uhr
in der Turn- u. Festhalle Miesau
Eintritt: Kinder 2,50 €
Erwachsene 4,00 €

Alle hopp!
Prinzessin Johanna I.
&
Kinderprinzessin Shoshanna I.

Kartenvorverkauf für die 1. u. 2. Prunksitzung und Ladies Night:
Donnerstag, 11.12.2025 ab 18:30 Uhr im Sportheim Miesau
ab 15.12.2025 regulärer Kartenvorverkauf bei:
Michaela's Nähstübchen • Raiffeisenstraße 5 • 66892 Bruchmühlbach-Miesau
Mo + Do: 09:00 - 12:00 Uhr • Di: 09:00 - 14:00 Uhr
Mi: 09:00 - 12:00 Uhr + 16:30 - 18:00 Uhr
Bestell-E-Mail: kartenverkauf@karnevalsunion-miesau.de
Kindersitzung - Eintritt vor Ort!

www.sv-miesau.de

Unterhaltungsverein Bruchmühlbach e.V.

WEIHNACHTSBAUM-VERKAUF

nur am 13.12.25 ab 8:00 Uhr
Gaststätte Zum OTTO

Es gibt Glühwein & Würstchen

Kostenlose Lieferung
der Bäume
in Bruchmühlbach

UNTERHALTUNGSVEREIN
BRUCHMÜHLBACH

Volkschor Vogelbach e.V.

**Gesangverein
Volkschor Vogelbach**

**WEIHNACHTS-
KONZERT**

EINTRITT FREI

VOLKSCHOR - Leitung: Brigitte Maurer
COME2SING - Leitung: Brigitte Maurer
SCHOPPE SÄNGER - Leitung: Thomas Zwick
AKK - Leitung: Rainer Bastian

**12. DEZ 2025 | 19 UHR | DORFGEMEINSCHAFTS-
HAUS, VOGELBACH**

Der Volkschor Vogelbach wünscht frohe Weihnachten
und einen guten Rutsch ins neue Jahr.



Gesangverein Lambsborn e.V.

**Lieder und Musik
zur
Weihnachtszeit**

**Samstag, 13.12.2025
18:00**

Prot. Kirche Lambsborn

TonArt - Chor des GV
Harmonie Lambsborn

Leitung: Wolfgang Schmitt
Klavier: Katharina Seib
Geige: Marie Steis
Texte: Henny Gortner

Eintritt frei

Einladung zum Adventskonzert des Chores „TonArt“ in Lamsborn

Am Samstag, den **13.12.2025** findet um **18:00 Uhr** in der protestantischen Kirche in Lamsborn das diesjährige Adventskonzert des Chores „TonArt“ unter der Leitung von Wolfgang Schmitt statt.

Hierzu laden wir herzlich ein.

Neben unserem Chor sind an diesem Abend Katharina Seib am Klavier und Marie Steis an der Geige sowie Henny Gortner mit weihnachtlichen Texten zu hören. Unter dem Titel „Lieder und Musik zur Weihnachtszeit“ werden traditionelle und moderne Lieder und Stücke dargeboten.

Danach laden wir noch zu einem gemütlichen Beisammensein bei Glühwein und Punsch ein.

Der Eintritt ist frei.



Kultur- und Heimatverein Martinshöhe

Heimatkaler 2026

Der 14. Heimatkaler des Kultur- und Heimatvereins Martinshöhe e.V. ist ab sofort erhältlich. In diesem Jahr sind verschiedene Motive „Ernte aus früherer Zeit“ zu sehen.



Die Kalender 2026 liegen bei der Bäckerei Sprengard und der Gaststätte „Zur Martinshöhe“, N. Nickolay, in Martinshöhe zum Verkauf bereit. Der Preis beträgt 12,- €. Weitere Bestellungen nimmt Alois Müller, Buchenweg 22, 66894 Martinshöhe, Tel. 06372 / 3379, E-Mail: almmamue@t-online.de entgegen.

Weihnachts- und Neujahrsgrüße

Allen Mitgliedern sowie deren Familien wünschen wir ein frohes Weihnachtsfest 2025 und ein glückliches, gesundes neues Jahr 2026. Gleichzeitig möchten wir uns bei allen Helfern für die geleistete Unterstützung und Mitarbeit im Jahre 2025 recht herzlich bedanken. Die Vorstandschaft

SV 1923 Martinshöhe e.V.

Weihnachts- und Neujahrsgrüße

Allen Mitgliedern, Förderern, Sponsoren, Fans sowie deren Familien wünschen wir ein frohes Weihnachtsfest 2025 und ein glückliches, gesundes neues Jahr 2026.

Gleichzeitig möchten wir uns bei allen Helfern für die geleistete Unterstützung und Mitarbeit im Jahre 2025 recht herzlich bedanken. Die Vorstandschaft



Die Kita Eichenhübel und der Nikolaus...

Am 04.12.25 lud die Kita Eichenhübel, die Eltern und Kinder zu einem Nikolausnachmittag ein. Das Fest wurde gemeinsam um 15:00 Uhr, im großen Außengelände der Kita, mit einem weihnachtlichen Quiz eröffnet.

Dann ging es recht schnell gemeinsam in Richtung Wald und Vereinshaus des Schützenvereins „St. Hubertus“ in Bruchmühlbach. Unterwegs wurden Quizstationen hinterlegt, welche den Eltern und Kindern beim Finden eines Lösungswortes helfen sollten.



Am Schützenhaus angekommen wartete bereits ein weihnachtlich geschmücktes Gelände und ein Buffet auf die Familien. Alle waren eingeladen sich Kinderpunsch, Glühwein und Gebäck, schmecken zu lassen. Nachdem der kleine Hunger gestillt war, kam auch schon die große Überraschung: Der Nikolaus zeigte sich und begrüßte alle Besucher sehr herzlich. Natürlich hatte er für jedes Kind etwas mitgebracht, vorab wollte er aber das Lösungswort vom Quiz erfahren, dieses lautete „Engel“. Auf Wunsch des Besuchers im roten Mantel wurden von den Kindern Lieder vorgesungen, die vorab in der Kita eingeübt wurden.



Danach bekam jedes Kind ein Geschenk vom Nikolaus überreicht und durfte ein Foto mit ihm machen. Im Anschluss konnten die Besucher den Nachmittag gemütlich ausklingen lassen.



Fotos: Kita

Wir bedanken uns bei allen Familien, die mit uns den Nachmittag verbracht haben. Ein großer Dank geht an den Schützenverein Bruchmühlbach und an die Vorsitzende Frau Klug für den freundlichen Austausch und das Bereitstellen des Geländes für unsere Aktion.



Einladung

**zur Eröffnung
unseres Verschenkeschrank
vor der KiTa in Buchholz**

**Am Mittwoch, den 17.12.2025
von 9:00 Uhr- 11:00 Uhr begrüßen wir
Sie bei einem Stehkafee im
Eingangsbereich der KiTa**

**KiTa an der
STORCHENWIESE**



Zum Abschluss durften wir noch einen Rettungswagen besichtigen, inklusive einer Fahrt auf der Trage für eines unserer Kinder, was große Begeisterung ausgelöst hat.



Ausflug zur Teddyklinik Homburg **Ein unvergesslicher Tag für unsere Maxis**

Ein außergewöhnlich spannender und erlebnisreicher Tag liegt hinter unseren Maxis: Der Ausflug zur Teddyklinik in Homburg war ein voller Erfolg und wird den Kindern sicher noch lange in Erinnerung bleiben. Am Morgen machten wir uns mit dem Bus auf den Weg zum Bahnhof Bruchmühlbach. Dort hatten die Kinder Gelegenheit, die beeindruckenden Graffitibilder in der Unterführung zu bestaunen. Viele Motive konnten sie sofort unserer Gemeinde zuordnen, ein schöner Moment, der zeigte, wie gut sich die Maxis bereits in ihrer Heimat auskennen. Von Bruchmühlbach aus ging es weiter mit dem Zug nach Homburg. Nach einem kleinen Fußmarsch durch die Innenstadt legten wir eine Mittagspause im Friseursalon „Hair Couture Lustig“ ein. Ein herzliches Dankeschön an Jasmin Lustig für ihre Gastfreundschaft und die gemütliche Stärkungspause!

Frisch gestärkt wanderten wir weiter zum Saalbau, wo die Teddyklinik aufgebaut war. Dort begann das große Abenteuer: Die mitgebrachten Kuscheltiere mussten zunächst angemeldet werden. Für jedes Stofftier wurde ein eigener Anamnesebogen erstellt, außerdem wurde gemessen und gewogen, ganz wie bei einem richtigen Arztbesuch. Nach der Desinfektion ging es ins Wartezimmer, das mit vielen kreativen Malangeboten ausgestattet war. Nach und nach wurden die Kuscheltiere zur Untersuchung aufgerufen zu den sogenannten „Oberbären“, den leitenden Teddyärzten. Hier wurden Rezepte ausgestellt und die kleinen Patienten zu weiteren Fachstationen geschickt. So musste Hoppel wegen Rückenschmerzen ins CT, Rocky wurde nach dem Röntgen geschickt und Ella bekam aufgrund ihrer Bauchschmerzen einen Ultraschall. Manche „Maxi-Eltern“ durften sogar selbst die Impfung übernehmen.

Weitere spannende Stationen waren eine Sehschule, ein Labor, eine zahnärztliche Untersuchung sowie eine beeindruckende OP-Show, bei der die Kinder in echte OP-Kleidung schlüpfen durften.



Die Teddyklinik war eine großartige Veranstaltung der medizinischen Fakultät. Die jungen Studierenden begegneten den Kindern mit viel Geduld, Herzlichkeit und Verständnis und gestalteten alles äußerst kindgerecht. Nach all den Erlebnissen ging es zurück zum Bahnhof und mit dem Zug traten wir die Heimreise an: müde, aber überglücklich.

Ein aufregender und spannender Tag, der uns noch lange begleiten wird!

Nikolaus zu Besuch in unserer Kita

Am vergangenen Freitag durften sich die Kinder unserer Kita über einen ganz besonderen Gast freuen: Der Nikolaus hat uns im Rahmen unseres täglichen Adventskreises besucht. Während wir gemeinsam Adventslieder sangen, kam er plötzlich durch die Tür und da stand er, mit seinem roten Mantel, dem goldenen Stab und einem freundlichen Lächeln.

Die Kinder begrüßten den Nikolaus mit einem Lied und trugen ihm sogar ein kleines Gedicht vor. Der Nikolaus hörte aufmerksam zu und freute sich sehr über die schönen Beiträge. Anschließend erzählte er den Kindern von seiner Reise, seinen Aufgaben und davon, warum er jedes Jahr in der Adventszeit unterwegs ist.



Fotos: Kita

Zum Staunen der Kinder hatte der Nikolaus auch selbst ein Lied mitgebracht, das er uns vorgesungen hat. Zum Abschluss sorgte er noch einmal für leuchtende Augen: Jedes Kind erhielt ein kleines Geschenk, bevor sich der Nikolaus verabschiedete und weiterzog.

Wir danken dem Nikolaus herzlich für seinen Besuch und die wunderbare Atmosphäre, die er in unsere Kita gebracht hat. So kann die Adventszeit stimmungsvoll weitergehen!



Schulnachrichten

Grundschule Miesau

Aufforderung zur Anmeldung von Schulanfängern

Die Erziehungsberechtigten werden gebeten, das mit dem Beginn des Schuljahres 2027/2028 grundschulpflichtig werdende Kind anzumelden.

Es müssen angemeldet werden:

1. **Alle Kinder, die in der Zeit zwischen dem 01.09.2020 und dem 31.08.2021 geboren sind.**

2. **Alle Kinder, die bisher vom Schulbesuch zurückgestellt waren.** Liegt eine umfängliche Beeinträchtigung des anzumeldenden Kindes vor, so ist die Schulleitung darauf hinzuweisen. Der Besuch einer Sonderschule ist für Kinder mit Behinderungen nach Entscheidung der Eltern möglich. Voraussetzung ist, dass die Schulbehörde sonderpädagogischen Förderbedarf festgestellt hat. Das Verfahren zur Feststellung des sonderpädagogischen Förderbedarfs kann auch von den Eltern eingeleitet werden. Dies erfordert einen formlosen Antrag bei der zuständigen Grundschule bei der Anmeldung zum Schulbesuch. Die weitere Veranlassung erfolgt durch die Schulleitung der Grundschule.

Im Februar 2027 können Kinder angemeldet werden, die ab dem 01.09.2021 geboren sind. Auf Antrag der Sorgeberechtigten können diese Kinder in die Schule aufgenommen werden, wenn sie die für den Schulbesuch erforderliche geistige und körperliche Entwicklung besitzen. Die Entscheidung trifft die Schulleitung in Benehmen mit dem Schularzt.

Die Aufforderung ist gegenstandslos für diejenigen Kinder, die von der vorzeitigen Einschulung im vorausgegangenen Schuljahr Gebrauch gemacht haben.

Die Erziehungsberechtigten werden gebeten, das anzumeldende Kind zum Anmeldetermin mit in die Schule zu bringen.

Die Geburtsurkunde oder das Familienstammbuch, sowie der Impfpass ist vorzulegen. Falls ein Kindergarten besucht wird, ist eine Bescheinigung hierüber mitzubringen.

Die Anmeldung erfolgt am **Donnerstag, 12.02.2026** sowie am **Freitag, 13.02.2026 ab 13:30 Uhr zu den Ihnen bereits zugeteilten persönlichen Terminen** in den Räumen der Grundschule.

B. Schnapka, Schulleiterin



Leseförderung an der Adam-Müller Realschule plus Vorlesewettbewerb der 6. Klassen

Der Börsenverein des Deutschen Buchhandels initiiert den Vorlesewettbewerb 2025 bereits zum 67. Mal und stellt die Bedeutung des Lesens als Schlüsselqualifikation in den Vordergrund. Der diesjährige Vorlesewettbewerb an unserer Schule fand am 2. Dezember 2025 statt.

Im Deutschunterricht präsentierten die Sechstklässler/innen mit einer Buchvorstellung ihre Lieblingsbücher und sammelten Tipps für gutes Vorlesen.

Somit standen sechs Klassensiegerinnen für den Wettbewerb fest und qualifizierten sich für die Teilnahme am Schulentcheid:

Klasse 6a: Naemi Vogel und Melitta Neufeld

Klasse 6b: Sophia Kristof und Marie Michel

Klasse 6c: Alessia Domanski und Josephine Kalwa

Nach der Begrüßung und dem Vorstellen der Jury, Salome Firus (Vorjahressiegerin), Frau Amann (Leiterin der Medienzentren), Herr Hirsch (Bürgermeister), Herr Unverricht (Schulleiter), stellten sich die Teilnehmerinnen den Zuhörern vor, präsentierten ihre Bücher und trugen danach konzentriert die Lieblingsstellen aus ihren Büchern vor.



Nach einer weiteren Leserunde eines Fremdtextes zog sich die Jury zur Beratung zurück.



Dann stand die Schulsiegerin der Adam-Müller-Schule fest: Alessia Domanski überzeugte die Jury mit ihrem Lesevortrag aus „Jabando: Weihnachten 2.0“ von Annette Spratte.

Der Schulleiter, die Verbandsgemeinde Bruchmühlbach-Miesau, stiftete Urkunden und Preise für die Vorleserinnen. Dafür und für die besonders engagierte Arbeit der Jury bedanken wir uns ganz herzlich.



Fotos: AMS

Und natürlich wünschen wir Alessia Domanski im Frühjahr 2026 viel Erfolg beim Kreisentcheid in Ramstein.



Kirchennachrichten

Prot. Kirchengemeinde Miesau

Unsere Krabbelgruppe für Kinder bis 2 Jahre macht Winterpause. Weiter geht's am 07.01.2026 im ev. Gemeindesaal in Miesau. Kommt einfach vorbei - wir freuen uns.

Freitag, 12.12.2025

16:00 Uhr Probe für unser Krippenspiel an Heilig Abend in Miesau, ebenso am 19.12.

Sonntag, 14.12.2025

10:00 Uhr Gottesdienst zum 3. Advent in Gries

Sonntag, 21.12.2025

10:00 Uhr Gottesdienst zum 4. Advent in Miesau

Unsere Weihnachtsgottesdienste:

Mittwoch, 24.12.2025

16:00 Uhr Gottesdienst zum Heilig Abend mit Krippenspiel in Miesau

17:30 Uhr Gottesdienst zum Heilig Abend in Gries

22:00 Uhr Christmette in Miesau

Donnerstag, 25.12.2025

10:00 Uhr Gottesdienst zum 1. Weihnachtstag in Miesau

Freitag, 26.12.2025

10:00 Uhr Gottesdienst zum 2. Weihnachtstag in Gries

Öffnungszeiten:

Das Pfarrbüro ist montags, mittwochs und freitags von 8:30 Uhr bis 12:00 Uhr geöffnet. Tel. 06372 / 1456, Telefax 50352

<https://pfarramt-miesau.de>

eMail: pfarramt.miesau@evkirchepfalz.de

Prot. Pfarramt Lambsborn

mit den Kirchengemeinden Bechhofen, Lambsborn,
Vogelbach-Bruchmühlbach,
Langwieden, Gerhardsbrunn-Martinshöhe

Samstag, 13.12.2025

18:00 Uhr Adventskonzert des Gesangsvereins „TonArt“ in der prot. Kirche Lambsborn

Sonntag, 14.12.2025

10:30 Uhr Gottesdienst in der prot. Kirche Bechhofen, Lektorin Bianka Pfaff

10:30 Uhr Gottesdienst in der prot. Kirche Lambsborn, Pfrn. Alessa Holighaus

Mittwoch, 17.12.2025

15:00 Uhr Café 60 plus im prot. Gemeindehaus Lambsborn

Donnerstag, 18.12.2025

10:30 Uhr Gottesdienst im Haus Waldkrone in Vogelbach, Pf. Wulf Pippart

Bitte beachten:

Während der Wintermonate ist die Spitalkirche in Vogelbach nicht geheizt. Wir bitten die Gottesdienstbesucher sich ausreichend warm anzuziehen.

Prot. Pfarramt Lambsborn

PfarrerIn Alessa Holighaus

Hauptstraße 48, 66894 Lambsborn

Tel. 06372 / 1451, Mobil: 0155 / 66 40 12 43

E-Mail: pfarramt.lambsborn@evkirchepfalz.de

Kath. Kirchengemeinden Bruchmühlbach/Vogelbach

Gottesdienste:

Donnerstag, 11.12.2025

10:00 Uhr Wortgottesdienst im Senioren-Zentrum Haus Edelberg

18:00 Uhr Heilige Messe

Sonntag, 14.12.2025 - 3. Adventssonntag

10:00 Uhr Heilige Messe

10:00 Uhr Kindergottesdienst im Pfarrheim

Donnerstag, 18.12.2025

18:00 Uhr Hl. Messe mit den Erstkommunionkindern im Pfarrheim

Samstag, 20.12.2025 - 4. Adventssonntag

17:30 Uhr Vorabendmesse in Hauptstuhl

Mitteilungen:

Monatliches Jahrgedächtnis

Das monatliche Jahrgedächtnis der Verstorbenen der letzten 10 Jahre im Monat Dezember wird wegen den Weihnachtsfeiertagen bereits am Freitag, **19.12.2025 um 18:00 Uhr** in der Hl. Geist Kirche in Landstuhl gefeiert. Dazu herzliche Einladung.

Pfarrbüro

Öffnungszeiten des zentralen Pfarrbüros in Landstuhl (Luitpoldstraße

10): Montag bis Donnerstag von 9:00 bis 12:00 Uhr und freitags von

14:00 bis 17:00 Uhr. Telefon: 06371 / 6198950

E-Mail: pfarramt.landstuhl@bistum-speyer.de

Pfarrei Hl. Bruder Konrad, Gemeinde St. Martinus, Martinshöhe

Donnerstag, 11.12.

Martinshöhe 18:30 Uhr hl. Messe (Rorate)

Freitag, 12.12.

Knopp 18:30 Uhr Bußgottesdienst (Rorate)

Samstag, 13.12.

Martinshöhe 8:00 Uhr Anbetung und Beichtgelegenheit

Martinshöhe 9:00 Uhr hl. Messe

Wiesbach 17:45 Uhr Beichtgelegenheit

Wiesbach 18:30 Uhr Vorabendmesse (Rorate)

Reifenberg 18:30 Uhr Bußgottesdienst (Taize)

Sonntag, 14.12. - 3. Adventssonntag

Labach 8:30 Uhr Rosenkranz

Labach 9:00 Uhr Amt für die Pfarrei

Wallhalben 9:00 Uhr hl. Messe

Martinshöhe 10:30 Uhr hl. Messe

Dienstag, 16.12.

Bechhofen 19:00 Uhr hl. Messe (Rorate)

Mittwoch, 17.12.

Martinshöhe 6:00 Uhr hl. Messe anschließend Frühstück

Martinshöhe 10:30 Uhr hl. Messe in der Christuskapelle Schernau

Wallhalben 18:30 Uhr hl. Messe (Rorate)

Donnerstag, 18.12.

Martinshöhe 18:30 Uhr hl. Messe (Rorate)

Freitag, 19.12.

Knopp 18:30 Uhr hl. Messe (Rorate)

„Warum bleibst du (noch) in der Kirche?“

Am **3. Advent (14.12.2025)** lädt die KAB Speyer nach Maria Rosenberg zu ihrer diesjährigen **Veranstaltung „Religion für Erwachsene“** ein. Sie steht unter dem Thema: „Warum bleibst du (noch) in der Kirche?“ Verantwortliche in kirchlichen Verbänden und Gemeinden fragen sich derzeit: „Was sollen wir anbieten? Was derzeit von Kirche kommt, interessiert niemand.“ Resignation droht sich breit zu machen. Viele treten aus der Kirche aus. Der Sonntag soll der Selbstvergewisserung dienen: Was hält mich (noch) in der Kirche? Alle Interessenten, Mitglieder und Nichtmitglieder, sind herzlich eingeladen. Die Leitung hat Diözesanpräses Pfr. Peter Nirmaier. Der Teilnehmerbeitrag beträgt 15,00 Euro für das Mittagessen. Der Tag beginnt mit dem Gottesdienst um 10:00 Uhr in der Wallfahrtskirche, danach treffen wir uns in der Aula des Tagungszentrums. Nach einer Einführung folgen Statements zum Thema, anschließend besteht die Möglichkeit zum Gespräch. Die Veranstaltung beinhaltet ein Mittagessen und schließt mit dem Kaffee gegen 15:30 Uhr. Zwecks besserer Planung bitten wir um **Anmeldung bis 10.12.2025** an: kab@bistum-speyer.de oder telefonisch 06232 / 102376.

Friedenslicht

Friedenslicht kann ab 20.12. in der Kirche Martinshöhe geholt werden, gerne können Sie Ihre eigene Kerze mitbringen!

Juki-Gruppenstunden

im Jugendraum, Pfarrheim Martinshöhe:

6- bis 9-Jährige immer freitags von 16:00 bis 17:00 Uhr

Jugendtreff ab 16 Jahren freitags von 19:00 - 22:00 Uhr

eMail: martinshoehe@junge-kirche-speyer

Pfarrbüro Martinshöhe, Tel. 06372 1486, Fax 06372/507699

eMail: pfarramt.martinshoehe@bistum-speyer.de

Homepage: www.pfarrei-martinshoehe.de

Lebendiger Adventskalender 2025 in Lambsborn

8	Bücherei	Stilles Fenster
9	Hauptstraße 74	Stilles Fenster
10	Hofstraße 16	Lebendiges Fenster
11	Kita	Stilles Fenster
12	Scheiblingstraße 1	Lebendiges Fenster
13	Kirche / Konzert TonArt	18:00 Uhr Beginn!
14	In der Lach 3b	Stilles Fenster
15	Jugendraum	Lebendiges Fenster
16	Hofstraße 23	Stilles Fenster
17	Scheiblingstraße 14	Stilles Fenster
18	Am Fehrborn 3	Lebendiges Fenster
19	Sportheim	Lebendes Fenster
20	Hofstraße 28	Lebendiges Fenster
21	Feuerwehr	Lebendiges Fenster
22	Talstraße 28	Stilles Fenster
23	Hauptstraße 45	Stilles Fenster
24	Krippenspiel in der Kirche	14:30 Uhr Beginn!



**Die lebendigen Fenster starten um 17:30 Uhr,
bitte eigene Tassen mitbringen.**

Die Spenden gehen dieses Jahr an das Hospiz in Landstuhl,
den Jugendraum und die Kirchengemeinde Lambsborn.

Öffnungszeiten: Montag bis Mittwoch von 9:00 bis 12:00 Uhr, Donnerstag von 16:00 bis 18:30 Uhr. Sie erreichen uns auch per Mail oder Anrufbeantworter. Öffnungszeiten an Weihnachten und Neujahr: Am 22.12. und am 29.12.2025 ist das Büro von 9:00 bis 12:00 Uhr geöffnet! Im neuen Jahr dann wieder ganz normal!

Pfarrer Bernhard Selinger: Tel. 06372 / 1486, eMail: pfarramt.martinschoe@bistum-speyer.de; Kaplan Anthony Anchuri: Tel. 0151 / 14879547, eMail: anthony.anchuri@bistum-speyer.de; GR Harstick: Tel. 06332 / 9025101, eMail: lars.harstick@bistum-speyer.de.

Kath. Pfarrei Hl. Christophorus für Elschbach, Miesau und Buchholz

Freitag, 12. Dezember

18:30 Sand: Roratemesse für die Verstorbenen des letzten Monats

Sonntag, 14. Dezember

10:30 Uhr Sand: Messfeier

15:00 Uhr Sand: Bußgottesdienst im Rahmen einer Eucharistischen Anbetung anschließende Beichtgelegenheit

Mittwoch, 17. Dezember

8:30 Uhr Kübelberg: Roratemesse

Friedenslicht aus Bethlehem 2025

Auch in diesem Jahr bringen wir das Friedenslicht aus Bethlehem in unsere Pfarrei. Es mahnt uns zum Gebet und zum Einsatz für den Frieden. Wir werden das Friedenslicht im Rahmen des lebendigen Adventskalenders am Freitag, **19.12.2025** weitergeben. **Die Feier beginnt um 18:00 Uhr am Jugendheim Kübelberg, Kirchengasse 6.** Zum Mitnehmen des Friedenslichtes werden am 19. Dezember Dauerlichter mit Deckel zum Preis von 2 € angeboten - solange der Vorrat reicht. Ab dem 20. Dezember wird das Friedenslicht dann in allen Kirchen unserer Pfarrei leuchten und kann mit nach Hause genommen werden. olen Sie das Friedenslicht und geben Sie es weiter. Wir wünschen Ihnen eine gesegnete Adventszeit!

Ihre KJG Kübelberg

Weihnachtsmarkt im Pfarrhof Kübelberg

Die KJG Kübelberg und der Festausschuss beteiligen sich auch in diesem Jahr wieder am Kübelberger Weihnachtsmarkt. Dieser findet am **13. und 14.12.2025** im Pfarrhof in Kübelberg statt. Wir freuen uns, Sie an unserem Weihnachtsmarktstand zu begrüßen.

So erreichen Sie uns:

Im Pfarrhaus, Kirchengasse 6, Schönenberg-Kübelberg

Telefon 06373 / 3720, Fax 06373 / 2669

E-Mail: pfarramt.schoenenberg-kuebelberg@bistum-speyer.de

Homepage: www.pfarrei-schoenenberg-kuebelberg.de

Öffnungszeiten: Montag, Mittwoch und Freitag: 9:00 - 12:00 Uhr

Dienstag und Donnerstag: 16:00 - 18:00 Uhr

Pfarrer Michael Kapolka, leitender Pfarrer, Tel. 06373 / 3720 oder 0151 / 14879755, E-Mail: michael.kapolka@bistum-speyer.de; Pfarrer Dr. Robert Maszkowski, Kooperator, E-Mail: robert.maszkowski@bistum-speyer.de; Christine Pappon, Gemeindeferentin, Tel. 06373 / 8290422 oder 0151 / 4879828, E-Mail: christine.pappon@bistum-speyer.de.



70 JAHRE

KATHOLISCHE KIRCHE ELSCHBACH

FESTGOTTESDIENST

Samstag | 20. Dezember 25 | 17.00 Uhr

MUSIKALISCHE GESTALTUNG - TAIZÉCHOR

Anschließend Begegnung mit Getränken und Fingerfood

Glanstr. 35, 66892 Elschbach



LINUS WITTICH

Lokal informiert. Druck. Internet. Mobil.

Impressum

Herausgeber: Christian Hirsch, Bürgermeister

Druck: Druckhaus WITTICH KG

Verlag: LINUS WITTICH Medien KG

Anschrift: 54343 Föhren, Europa-Allee 2
(Industriepark Region Trier, IRT)

Verantwortlich:

amtlicher Teil: Christian Hirsch, Bürgermeister

übriger Teil: Verbandsgemeindeverwaltung

Anzeigen: Oliver Schmitz,
Verkaufsleiter

Erscheinungsweise: wöchentlich donnerstags
Zustellung: Kostenlose Zustellung an alle Haushalte, Einzelbezug über den Verlag

Zentrale: Tel. 06502 9147-0,
E-Mail: service@wittich-foehren.de

Für Anzeigenveröffentlichungen und Fremdbeilagen gelten unsere Allgemeinen Geschäftsbedingungen und die zur Zeit gültige Anzeigenpreisliste. Für Textveröffentlichungen gelten unsere Allgemeinen Geschäftsbedingungen. Namentlich gekennzeichnete Artikel geben nicht unbedingt die Meinung der Redaktion wieder. Bei Nichtlieferung ohne Verschulden des Verlages oder infolge höherer Gewalt, Unruhen, Störung des Arbeitsfriedens, bestehen keine Ansprüche gegen den Verlag.



Ehemaliges Pfarramt Mittelbrunn

Freitag, 12.12.2025

14:30 Uhr Krippenspielprobe im Gustav-Adolf-Haus in Mittelbrunn

15:30 Uhr Konfirmandenunterricht im Gustav-Adolf-Haus in Mittelbrunn

Samstag, 13.12.2025

18:00 Uhr Gottesdienst zum Luciatag im Feuerwehrhaus in Knopp

Sonntag, 14.12.2025

9:30 Uhr Gottesdienst zum 3. Advent in Mittelbrunn

10:30 Uhr Gottesdienst zum Dritten Advent im Gemeindehaus in Obernheim

Nachmittags: Ökumenischer Gottesdienst in der Christuskapelle in der Schernau im Rahmen der Adventsfeier.

Ehemaliges Pfarramt Mittelbrunn

Pfarrerinnen Stephanie Nolte

Kirchenstraße 12 a, 66851 Mittelbrunn

Tel. 06371 / 17246, E-Mail: Stephanie.Nolte@evkirchepfalz.de

Kreisverwaltung Kaiserslautern

Die Abfallwirtschaft informiert:

Abfallentsorgung Weihnachten und Neujahr

In der 52. Kalenderwoche sind infolge der beiden Weihnachtsfeiertage vier Vorverlegungen notwendig. D. h., dass alle Haushalte, die am 22., 23., 24. oder 25. Dezember Abfuhr hätten, Ihre Abfallgefäße **früher** bereitstellen müssen. Fällt die Abfuhr auf:

Montag, 22.12.2025, wird vorverlegt auf Samstag, 20.12.2025

Mittwoch, 24.12.2025, wird vorverlegt auf Dienstag, 23.12.2025

Weihnachtsbaumsammlung im Januar 2026

Die Weihnachtsbäume werden in den Ortsteilen Bruchmühlbach, Buchholz, Elschbach, Miesau und Vogelbach am Montag, den **12. Januar 2026** und in den Ortsgemeinden Gerhardsbrunn, Lambsborn, Langwieden und Martinshöhe am Dienstag, den **13. Januar 2026** abgeholt.

Die Weihnachtsbäume (ohne Schmuck und Lametta) sind am Abfuhrtag ab 6:00 Uhr am Fahrbahnrand (nicht auf Privatgrundstücken) bereit zu halten.

Aufhebung der Stallpflicht

im Kreis und der Stadt Kaiserslautern ab dem 06.12.2025
Keine neuen Fälle bei Wildvögeln

Die Kreisverwaltung Kaiserslautern gibt bekannt, dass die Stallpflicht für Geflügel und sonstige gehaltene Vögel im gesamten Kreis- und Stadtgebiet ab dem 06.12.2025 aufgehoben wird. Auch werden Veranstaltungen mit Vögeln bis auf weiteres unter Berücksichtigung bestimmter Hygienemaßnahmen zugelassen.

Hintergrund ist, dass in den letzten Wochen keine neuen Fälle von Geflügelpest bei Wildvögeln in Kreis und Stadt Kaiserslautern entdeckt wurden und der saisonale Vogelzug nahezu abgeschlossen ist. Die Entscheidung wurde nach eingehender Prüfung der aktuellen Situation durch das zuständige Veterinäramt getroffen.

Seit dem Beginn der Geflügelpest-Saison im Herbst 2025 waren im Kreis- und Stadtgebiet verstärkt Maßnahmen ergriffen worden, um die Geflügelbestände vor einer Ansteckung zu schützen. Die Stallpflicht, die am 01.11.2025 aufgrund von Ausbrüchen bei Wildvögeln eingeführt wurde, hatte zum Ziel, das Risiko einer Übertragung des Virus auf Hausgeflügel zu minimieren. Mit der Aufhebung der Stallpflicht sind die Geflügelhalter nun wieder in der Lage, ihre Tiere unter bestimmten Auflagen im Freien zu halten. Dazu gehört unter anderem die fortlaufende Überwachung der Bestände sowie die Einhaltung von Hygieneregeln und Vorsichtsmaßnahmen zur Vermeidung einer erneuten Ausbreitung des Virus. Halter von Geflügel sind des Weiteren dazu aufgefordert, ihre Bestände dem Veterinäramt Kaiserslautern anzumelden. Dies gilt bereits ab dem ersten Tier.

Das Veterinäramt wird weiterhin regelmäßig Proben von verendeten Wildvögeln entnehmen, um etwaige Infektionen frühzeitig zu erkennen. Bei neuen Auffälligkeiten wird umgehend reagiert und gegebenenfalls die entsprechenden Schutzmaßnahmen wieder aktiviert.

Der Kreis appelliert an alle Geflügelhalter, aufmerksam zu bleiben und die aktuellen Hygieneempfehlungen zu befolgen. „Auch wenn die Lage momentan unter Kontrolle ist, müssen wir weiterhin wachsam sein und alles dafür tun, um unsere Geflügelbestände zu schützen“, so Heß-Schmidt weiter.

Weitere Informationen sowie aktuelle Hinweise zum Thema Geflügelpest sind auf der Website des Kreises www.kaiserslautern-kreis.de zu finden.

Querbeet „Kontakt- und Beratungsstelle“

Mehrgenerationenhaus Ramstein
Landstuhler Straße 8 a, 66877 Ramstein-Miesenbach
Öffnungszeiten: Mo - Fr von 9:00 - 12:00 Uhr

Tel.: 06371 / 59 80 - 838, Fax: 06371 / 59 80 - 836
E-Mail: querbeet@kaiserslautern-kreis.de

Das aus verschiedenen Tätigkeitsfeldern bestehende Beraterteam bietet eine kostenlose und vertrauliche Beratung an. Weitere Informationen unter: www.kops-kl.de (Stichwort: Querbeet).

Karnevalverein Bruchkatzen Ramstein
KREISSENIOREN-PRUNKSITZUNG
des Landkreises Kaiserslautern
Sonntag, 8. Februar 2026
Congress Centrum, Am Neuen Markt 4, 66877 Ramstein-Miesenbach

Selbst no 75 Jahre hat die Bruchkatzen noch Humor!
Schick dir 50 Jahre der Bruchkatzen mit Bus

Beginn: 14.11. Uhr
Karten unter 06371 392220
Vorverkauf ab 15. Dezember 2025 beim CCR
Eintritt: 10 Euro
Busstransfer (5 Euro)
Anmeldung bis spätestens 10. Januar 2026 unter 06371 7105 760

Landkreis Kaiserslautern



Informationen

Sprechstunden des Bezirksbeamten der Polizei Landstuhl bei der Verbandsgemeinde

Die Sprechzeiten des Bezirksbeamten für die Verbandsgemeinde finden vormittags zu den Öffnungszeiten des Rathauses statt, nachmittags - mit Ausnahme der Freitage - von 14:00 bis 15:30 Uhr.

Aufgrund möglicher Außendienstzeiten wird für den Fall weniger dringender Angelegenheiten um frühzeitige Terminvereinbarung unter Tel. (06372) 922-1015 gebeten.

Außerhalb der aufgeführten Zeiten wenden Sie sich bitte an die Beamten der Polizeiinspektion Landstuhl, die Ihnen unter Tel. (0631) 369-14399 rund um die Uhr als Ansprechpartner zur Verfügung stehen.

Abgeordnetensprechstunden

Bundestagsabgeordnete Angelika Glöckner, SPD

Die Bundestagsabgeordnete Angelika Glöckner bietet allen Bürgerinnen und Bürgern Sprechstunden an. Wir bitten vorab um eine telefonische Terminabsprache unter 06331 / 719 32 57 oder per E-Mail unter: angelika.gloeckner@bundestag.de.

Landtagsabgeordneter Marcus Klein, CDU

Der Landtagsabgeordnete Marcus Klein bietet persönliche Sprechstunden vor Ort an. Zur Terminabsprache und Kontaktaufnahme melden Sie sich gerne entweder telefonisch über Telefonnummer 06371 / 95 48 707 (Büro/Anrufbeantworter) oder per Mail an buer@marcus-klein.de.

Landtagsabgeordneter Daniel Schöffner, SPD

Der SPD-Landtagsabgeordnete Daniel Schöffner bietet allen Bürgerinnen und Bürgern seines Wahlkreises Bürgersprechstunden an. Die persönlichen Gespräche können im Wahlkreisbüro, Schloßstraße 4, in Landstuhl stattfinden. Ebenso kann die Sprechstunde telefonisch oder auch vor Ort erfolgen. Termine können gerne vorab unter der Nummer 06371 / 94 68 774 oder per E-Mail: kontakt@daniel-schaeffner.de, vereinbart werden.

Pflegestützpunkt

des Landkreises Kaiserslautern

Individuelle, neutrale Beratung und Begleitung über die Dauer der Pflegebedürftigkeit für Pflegebedürftige und deren Angehörige.

Persönliche Beratung nur nach vorheriger Terminvereinbarung!
Pflegestützpunkt Landstuhl

Mario Kelter

Tel. 06371 / 49 219-28, mario.kelter@pflegestuetzpunkte-rlp.de

Wolfgang Stemler

Tel. 06371 / 49 219-27, wolfgang.stemler@pflegestuetzpunkte-rlp.de

Ehrenamtlicher Besuchsdienst

in der VG Bruchmühlbach-Miesau

Sie möchten sich ehrenamtlich engagieren und andere mit ihrem Besuch erfreuen? Oder fühlen sich selbst einsam und wünschen sich Besuch?

Die **Sprechstunde** von Frau Leib findet **donnerstags von 14:00 bis 15:00 Uhr** im kleinen Sitzungssaal des Rathauses, Zi. 28, Tel.: 06372 / 922 - 1007, statt. Auskünfte erteilt auch die Leitstelle „Alterwerden“ der Kreisverwaltung Kaiserslautern, Tel.: 0631 / 7105 - 594 oder 7105 - 489.

Gemeindeschwester^{plus}

für die Verbandsgemeinde Bruchmühlbach-Miesau:

Stefanie Gluch, Lauterstraße 8, 67657 Kaiserslautern
Tel. 0631 / 7105 - 633, Fax: 0631 / 7105 - 94633
E-Mail: stefanie.gluch@kaiserslautern-kreis.de

Deutsch-Amerikanisches Bürgerbüro

Anlaufstelle für Deutsche und US-Bürger

Adresse: Lauterstraße 2, 67657 Kaiserslautern
Tel.: 0631 / 363 - 3010, Fax.: 0631 / 363 - 3011
E-Mail: info@gaco-kl.de
Internet: www.gaco-kl.de

Beratungszentrum

des Polizeipräsidiums Westpfalz

Parkstraße 11 (Ecke Hochsandstraße), 67655 Kaiserslautern
Tel.: 0631 / 369 - 14 44, Fax: 0631 / 369 - 14 90
Mail: beratungszentrum.westpfalz@polizei.rlp.de

Frauenzuflucht Kaiserslautern

Tel.: 0631 / 17 000

Hilfe und Beratung sowie Aufnahme für misshandelte und bedrohte Frauen und ihre Kinder.

TelefonSeelsorge Pfalz

Ein offenes Ohr für alle Anliegen!

Die TelefonSeelsorge ist ein Gesprächs-, Beratungs- und Seelsorgeangebot für alle Menschen in Lebenskrisen und belastenden Situationen. Sie ist gebührenfrei erreichbar unter den Rufnummern: **0800 / 111 0 111 und 0800 / 111 0 222** oder **per Mail und Chat unter online. telefonseelsorge.de**. Anonym. Kompetent. Rund um die Uhr.

Guttempler Beratungsstelle für Suchtgefährdete

Kostenlose Beratung für Betroffene und Mitbetroffene (z.B. Familienmitglieder). Jeden Freitag von 19:00 bis 21:00 Uhr im Vereinshaus Miesau, St. Wendeler Straße 18.
Kontaktaufnahme -vertraulich- mit Herrn Karl-Werner Seubert, Tel. 06372 / 78 40.

Kreisverband Kaiserslautern-Land e.V.

Beratungs- und Koordinierungsstelle Demenz

(BeKo-Demenz) im DRK-Centrum Landstuhl.

Sprechstunden: Dienstag 9:00 - 11:00 Uhr und Donnerstag 10:00 - 12:00 Uhr und nach Vereinbarung. Ansprechpartner: Lena Ott (Diplom-Pädagogin), Tel. 06371 / 92 15 - 29.

Migrationsberatung

(Beratung für Ausländer, Aussiedler, Asylbewerber und Spätaussiedler) im DRK-Centrum Landstuhl.

Sprechstunden: Montag 9:00 - 11:00 Uhr, Donnerstag 9:00 - 12:00 Uhr und 13:00 - 17:00 Uhr und nach Vereinbarung. Ansprechpartnerin: Heide Gildenfuß, Tel. 06371 / 92 15 - 33.

Diakonisches Werk der Ev. Kirche der Pfalz

Haus der Diakonie Landstuhl

Beratungsstelle:

**Sozial- und Lebensberatung,
Schwangeren- und Schwangerschaftskonfliktberatung,
Kur- und Erholungsberatung**
Tel. 06371 / 2846

Schuldner- und Insolvenzberatung

Termine nach telefonischer Vereinbarung,
Montag - Donnerstag von 9:00 - 15:00 Uhr
Tel. 06371 / 913 599
Ludwigstraße 21, 66849 Landstuhl

Haus der Diakonie Kaiserslautern-Otterbach

Beratungsstelle:

Erziehungs- und Familienberatung
Ehe-, Familien- und Lebensberatung
Fachstelle Sucht
Tel. 0631 / 72 209

IST-Interventionsstelle gegen Gewalt in engen sozialen Beziehungen und Stalking
Tel. 0631 / 37 10 84 25
Pirmasenser Straße 82, 67655 Kaiserslautern

Caritas

Erziehung-, Ehe- und Lebensberatung; Schuldner- und Insolvenzberatung; Migrations- und Integrationsberatung; Schwangerschaftsberatung; Sozialberatung; Suchtberatung
Engelsgasse 1, 67657 Kaiserslautern, Telefon 0631 / 36120 - 0

Deutscher Kinderschutzbund Kaiserslautern-Kusel e.V.

Erziehungs-, Ehe-, Familien- und Lebensberatungsstelle

Unsere Beratungsstellen in Kaiserslautern und Kusel unterstützen Familien, Eltern, Kinder, Jugendliche und andere an der Erziehung beteiligte Personen bei ihren Fragen, Problemen und Sorgen. Wir unterliegen der gesetzlichen Schweigepflicht. Die Beratung ist kostenfrei.
Moltkestraße 8, 67655 Kaiserslautern
Tel. 0631 / 24 044, E-Mail: info@kinderschutzbund-kaiserslautern.de
Homepage: www.kinderschutzbund-kaiserslautern.de

Schwangeren- und Familienberatungsstelle Sozialdienst katholischer Frauen Landstuhl

Kirchenstraße 53, 66849 Landstuhl, Tel: 06371 / 2285
E-Mail: info@skf-landstuhl.de
Homepage: www.skf-landstuhl.de

Öffnungszeiten: Mo - Fr von 9.00 - 12.00 Uhr, Mo - Mi von 14.00 - 16.00 Uhr, Do von 14.00 - 18.00 Uhr
Beratung und Hilfe in persönlichen, rechtlichen und finanziellen Fragen vor, während und nach einer Schwangerschaft.

Jeden 2. und 4. Mittwoch im Monat von 10.00 -12.00 Uhr Außen-sprechstunde im Mehrgenerationenhaus in Ramstein. Zu dieser Zeit ist auch unser Babyladen geöffnet.

Am 4. Mittwoch im Monat von 10.00 - 12.00 Uhr Hebammensprechstunde im Mehrgenerationenhaus Ramstein.

Evangelische Arbeitsstelle

Bildung und Gesellschaft

Beratung bei Mobbing, psychischen Belastungen und Konflikten am Arbeitsplatz bietet die Evangelische Arbeitsstelle Bildung und Gesellschaft (Unionstraße 1, 67657 Kaiserslautern) in Kaiserslautern, Ludwigshafen oder Zweibrücken an.
Terminvereinbarung: telefonisch unter 0631 / 3642 - 131 oder per E-Mail an beratungsarbeit@evkirchepfalz.de.
Mehr Infos unter www.evangelische-arbeitsstelle.de

Weisser Ring e.V.

Gemeinnütziger Verein zur Unterstützung von Kriminalitätsoffern und zur Verhütung von Straftaten e.V.

Außenstelle Kaiserslautern (Stadt + Kreis)
Ansprechpartner: Gerhard Schworm
Kontakt: Mobil: 0151 / 55 16 46 65
E-Mail: kaiserslautern@mail.weisser-ring.de
oder über das kostenfreie Opfer-Telefon unter 116 006
Bundesweit. Anonym. 7 Tage die Woche von 7 bis 22 Uhr.
Website: kaiserslautern-rheinland-pfalz.weisser-ring.de

Jobcenter Landkreis Kaiserslautern

am 15.12.2025 geschlossen

Wegen einer internen Veranstaltung ist das Jobcenter Landkreis Kaiserslautern am Montag, **15. Dezember 2025**, für persönliche Vorsprachen geschlossen. Persönliche Arbeitslosmeldungen sowie Vorsprachen ohne Termin sind an diesem Tag nicht möglich.
Informationen und die digitalen Services gibt es im Internet unter job-center.digital.

ENDE DES REDAKTIONELLEN TEILS



Ärztetafel

Leonhard Laschet
Facharzt für Allgemeinmedizin
Zweibrücker Straße 59
66894 Martinshöhe
Telefon 06372 - 507000

Barbara Magin-Laschet
Ärztin für Gynäkologie & Geburtshilfe
Schulstraße 10
66894 Martinshöhe
Telefon 06372 - 61363

Unsere Praxen sind Mo., 22.12.2025 bis Fr., 02.01.2026 geschlossen.

Die Vertretung beider Praxen

wird über den jeweiligen Anrufbeantworter bekannt gegeben.
Wir wünschen Ihnen schöne Feiertage und einen guten Rutsch ins neue Jahr.
Wir sind nach unserem Urlaub zu den gewohnten Zeiten wieder für Sie da.

Erledige Gartenarbeiten

sowie Ausbesserungen, kleine Reparaturen etc.
Entrümpelungen, inkl. Entsorgung.
Tel. 0 63 72 / 26 92 oder 01 75 / 1 15 86 28

Gartenarbeit aller Art

Seit über 30 Jahren

- Baumfällungen (spez. Risikolage)
- Baumstamm fräsen
- Hecken und Sträucher schneiden
- Entwurzelungen / Rodung
- Gartenpflege allgemein
- Rollrasen anlegen
- Terrasse / Einfahrt / Gehwege
- Bagger-, Abriss- und Erdarbeiten

inklusive Entsorgung

www.aliu-galabau.de ☎ 06303 87617 | 0176 6461 7164

Gartenarbeiten rund ums Haus

Entrümpelung • Hecken- und Baumschnitt
• Unkraut entfernen • Entsorgung

20 % Neukundenrabatt

Fa. Gashi | Telefon 0176/87249285

DIENSTLEISTUNGEN ALLER ART

Deutsches Forst-Service-Zertifikat

(Mulcharbeiten mit eigener Maschine)

• Baumfällungen • Heckenschnitt • Mäh- und Baggararbeiten
(auch in schwierigem Gelände) mit Entsorgung • Abrollcontainer

Telefon 01 73 / 3 41 45 50 oder 01 57 / 300953 79

Diese Preise sind der
Wahnsinn!

Jetzt **günstig**
online **drucken**

Druckkosten vergleichen und bares Geld sparen!



LW-FLYERDRUCK.DE

Ihre Onlinedruckerei von LINUS WITTICH Medien

Wir stellen Sie ein als Zeitungszusteller (m/w/d)



im Rahmen eines Minijobs.



Wir suchen zuverlässige Schüler, Rentner, Hausfrauen oder Berufstätige für nachfolgende(n) Bezirk(e):

Vogelbach (Vertretung vom 01.12.2025 bis 21.12.2025)

Sie verteilen in Ihrem Bezirk jeden **Donnerstag** die Zeitungen.

Bewerben Sie sich mit folgenden Angaben unter:

- ✓ Name, Vorname
- ✓ Geburtsdatum
- ✓ Straße, Hausnummer
- ✓ Postleitzahl, Ort
- ✓ Telefon (Festnetz und Mobil)
- ✓ E-Mail-Adresse



Zur Bewerbung

Füllen Sie einfach und bequem das Bewerbungsformular auf unserer Homepage aus: www.wittich.de/bewerbung
schicken uns eine E-Mail: vertrieb@wittich-foehren.de
oder rufen Sie uns an: **Telefon 06502 9147800**

Kenia Traumreise 2027



mit FLY & HELP zum Konzert
„Stars unter Afrikas Sternen“

Begleiten Sie uns an den Bamburi Beach nahe Mombasa / Kenia! Die Severin Sea Lodge ist eine Oase der Entspannung inmitten eines Palmengartens am Indischen Ozean. Die Hafenstadt Mombasa ist nur zwölf Kilometer von der Hotelanlage entfernt. Erleben Sie optional die atemberaubende und vielfältige Tierwelt Afrikas bei einer Safariverlängerung. Der musikalische Höhepunkt ist das Konzert unter Palmen „STARS UNTER AFRIKAS STERNEN“ zugunsten der Reiner Meutsch Stiftung FLY & HELP. Freuen Sie sich auf die TOP Stars des deutschen Schlagers: Mickie Krause, Anna-Maria Zimmermann, Henning Krautmacher und Matze Knop.

www.schlagernacht-kenia.de

Besuch einer FLY & HELP Schule buchbar.

Preis p.P.: 89 € (inkl. 50 € Extra-Spende an die Schule!)



E-Mail: reisen@fh-travel.de
Veranstalter: FLY & HELP Travel,
eine Marke der Prime Promotion GmbH

»Stars unter Afrikas Sternen«

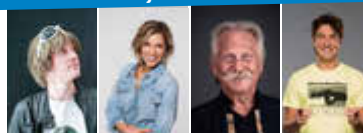

Mickie Krause, Anna-Maria Zimmermann, Henning Krautmacher und Comedian Matze Knop

Ihre Event-Highlights vor Ort

- Konzert »Stars unter Afrikas Sternen«
- Live-Show „Abenteuer Weltumrundung“

Ausführender Reiseverlauf!



p. P. ab
1.699 €

im DZ vom 16.02.-24.02.2027
9-tägig (7 Nächte) ab/bis Frankfurt inkl. Flug, Halbpension-Plus und Konzert

Buchungscode:
LW27

INKLUSIVLEISTUNGEN

- Flug mit CONDOR ab/bis Frankfurt nach Mombasa in der Economy Class
- Flughafensteuern und Sicherheitsgebühren
- Transfer Flughafen – Hotel – Flughafen im klimatisierten Reise- oder Minibus
- 7 Übern. im 4* Hotel Severin Sea Lodge
- Halbpension-Plus (Frühstück, Snack, Abendessen)
- Live-Show „Abenteuer Weltumrundung“ mit Reiner Meutsch
- Konzert »Stars unter Afrikas Sternen«
- Deutschsprachige, lokale Reiseleitung
- FLY & HELP Ansprechpartner vor Ort
- Reisepreiseversicherungsschein (abgeschlossen durch tourVERS Touristik-Versicherungs-Service GmbH)
- 50 € Spende sind im Reisepreis inkludiert und kommen automatisch der Reiner Meutsch Stiftung FLY & HELP zugute

Buchungsmöglichkeiten für 2027 als Grundreise¹ o. mit Kurzsafar², Badeverlängerung³ o. Langsafar⁴:

- 16.2. – 24.2. (9-tägig, 7 Nächte)¹ ab 1.699 € p. P.
- 19.2. – 1.3. (11-tägig, 9 Nächte)² ab 2.399 € p. P.
- 14.2. – 1.3. (16-tägig, 14 Nächte)³ ab 2.199 € p. P.
- 19.2. – 6.3. (16-tägig, 14 Nächte)⁴ ab 3.749 € p. P.

Liebe Vereine,

Weihnachten steht vor der Tür und Ihr möchtet euren Mitgliedern und Unterstützern eine schöne Zeit und alles Gute zum Neuen Jahr wünschen?

Dann schaltet eine Weihnachtsgruß-Anzeige in eurem Amtsblatt!

Lässt eure Mitglieder und Unterstützer wissen, dass Ihr sie schätzt und nutzt diese Möglichkeit auch um eure Vereinsziele und -aktivitäten bekannt zu machen.

Ob besinnlich, originell oder individuell, lasst euch von unserem Musterkatalog inspirieren.



LINUS WITTICH Medien KG

Europa-Allee 2 | 54343 Föhren | Telefon: 06502 9147-0
E-Mail: anzeigen@wittich-foehren.de | anzeigen.wittich.de

Buchen Sie **jetzt**
Ihre **Weihnachts-** und
Neujahrsgrüße!

*...und genießen Sie
die Vorweihnachtszeit*

In unserem **Weihnachtskatalog** erwartet Sie eine große Auswahl an **allgemeinen** und **branchen-spezifischen** Musteranzeigen.



Katalog

Ich
berate Sie
gerne!

Ihr Medienberater

Tobias Kessel

Tel. 0151 16305401
t.kessel@wittich-foehren.de



LINUS WITTICH
Lokal informiert. Druck. Internet. Mobil.



**Gewinnen ist
wie wünschen...
nur besser.**

**Jetzt Winterwünsche
erfüllen: mit PS – der
Lotterie der Sparkasse.**

Sparen, gewinnen und Gutes tun –
Ein Los für alles. PS-Lose erfüllen
Wünsche und das gleich dreifach.
Jetzt PS-Lose kaufen.
Mehr unter ps-sparen.de

PS – die Lotterie der Sparkasse

Weil's um mehr als Geld geht.



Sven Schuff
Bankfachwirt (IHK)

CS FINANZ
BROKERSERVICE



Tel. 0631-205-78360

Schillerplatz 2

67655 Kaiserslautern

www.cs-finanzen-brokerservice.de

**Finanzierungsexperte
für Immobilienbesitzer:**

- Baufinanzierungen mit Nebenkosten
- Umschuldung mit negativer Schufa
- Abwendung der Zwangsversteigerung

Goldie – Umzugs- & Entrümpelungsservice Schnell. Sauber. Stressfrei.

Umzüge, Entrümpelungen, Haushaltsauflösungen & Messie-Räumungen – zuverlässig, diskret und fair.
Festpreis-Angebot innerhalb von 24 Stunden, flexibel planbar und auch am Wochenende buchbar.

Jetzt anrufen: 0176 14193275 – sorgenfrei durchstarten!

Numismatiker sucht Münzen aller Art

Numismatiker kauft Münzen aller Art zum Sammlerwert.
Kaufe einzelne Münzen sowie ganze Münzsammlungen



Herr Albrecht

Vereinbaren Sie heute noch einen Termin

0151 688 39 338



Ein frohes Weihnachtsfest voller Freude und Glück

wünschen wir allen unseren Kunden und bedanken uns
für das entgegengebrachte Vertrauen.

Fernseh - Heil
LCD-TV, SAT, Hausgeräte

Fachwerkstatt + Kundendienst
Zweibrückerstrasse 9 · 66917 Wallhalben
Tel. 06375 – 1515 www.sp-heil.de

Dame sucht Bekleidung jeder Art.

Sie möchten Platz schaffen oder Ihre Kaffeekasse aufbessern?

Dann sind Sie bei mir goldrichtig.

Kaufe Trachten, Schreib- und Nähmaschinen, Bilder, Teppiche,
Pelze, Puppen, Bücher, Briefmarken, Münzen, Schmuck u. v. m.

Telefon: 0621 54575161

DACHDECKER-MALER-MAURERBETRIEB & PV-ANLAGEN

Toppreis-Aktion: 100 m² Dachabriss, Entsorgung, Unterspannbahn, Konter-Lattung u. Eindeckung in BRAAS od. Tonziegel, nur 8.490,- €. Zimmerarbeiten, Malerarbeiten 1 m² nur 14,50 €, Wärmedämmung, eig. Gerüstbau, Asbestarbeiten, Rohbau-u. Maurerarbeiten, Altbauansanierungen,

Architekt- und Statikerleistungen - schnell, sauber u. günstig! Festpreise

Meisterbau & Dach GmbH • Kaiserslautern • Rockenhausen • Neunkirchen/Saar
Tel. 06361-458424 • Fax 06361-459586 • E-Mail: info@meisterbau-dach.de

ENERGIE ERLEBEN MIT DEN PFALZWERKEN



PFALZWERKE

Die häufigsten Fragen rund um die Energieversorgung

Kauf einer PV-Anlage – Was ist alles zu beachten?

Eine Photovoltaik-(PV-)Anlage auf dem eigenen Dach – das könnte eine feine Sache sein! Gründe gibt es viele: Wirtschaftlich lohnt sich eine PV-Anlage bei hohem Stromverbrauch durch E-Auto, Klimaanlage oder Wärmepumpe. Ein weiterer Vorteil ist, unabhängig von Stromnetz und Strompreisen zu sein. Mit einem Speicher lassen sich zudem Stromausfälle oder Spannungsschwankungen überbrücken und ein großer Teil des Eigenbedarfs decken. Wird das Vorhaben konkret, sollte eine seriöse Beratung und die langjährige Expertise erfahrener Anbieter wie den Pfalzwerken herangezogen werden. Im Detail geht es um Größe, Dachausrichtung, Produktauswahl und Finanzierung. Dabei sollten auch Fördermöglichkeiten ausgenutzt werden.

Ein Teil des Solarstroms muss ins öffentliche Netz eingespeist werden, weil sich Erzeugung und Verbrauch von Strom zeitlich nicht immer decken und der Speicher irgendwann voll ist. Damit alles richtig abläuft und verrechnet werden kann, müssen Formalitäten rund um den Netzanschluss der PV-Anlage beim

Netzbetreiber erledigt werden. Voraussetzung für den Erfolg ist Beratung und Klärung, wer wofür zuständig ist und welche Unterlagen wann und bei wem eingereicht werden müssen.

Schritte zur eigenen Erzeugungsanlage

1. Beratung zu PV-Anlage und Speicher
2. Förder- und Finanzierungsmöglichkeiten prüfen
3. Netzanschluss für Einspeisung beantragen
 - Anmeldung der Anlage beim Netzbetreiber
 - Netzverträglichkeitsprüfung und Einspeisezusage durch Netzbetreiber
 - Inbetriebsetzung durch Installateur
 - Montage Zweirichtungszähler durch Netzbetreiber
 - Angabe vergütungsrelevanter Daten durch Kunden
 - Vertragsübersicht, Abschlagsplan und Abrechnung vom Netzbetreiber



MEHR ERFAHREN