



ÖFFENTLICHE BEKANNTMACHUNGEN UND AMTLICHE MITTEILUNGEN

der Verbandsgemeinde Bruchmühlbach-Miesau
und der Ortsgemeinden
Bruchmühlbach-Miesau, Gerhardsbrunn,
Lamsborn, Langwieden und Martinshöhe

AMTLICH

Landtagswahl

am Sonntag, 22. März 2026



LANDTAGSWAHL
~~2026~~

Sehr geehrte Bürgerinnen und Bürger,

der 22. März 2026 ist ein wichtiger Tag für die politische Zukunft unseres Bundeslandes.

Alle Wahlberechtigten sind aufgerufen, sich an der Wahl zum 19. Landtag des Landes Rheinland-Pfalz zu beteiligen.

Machen Sie von Ihrem Stimmrecht Gebrauch und gehen Sie wählen!

Mit Ihrer Stimme tragen Sie dazu bei, die demokratischen Prozesse zu stärken und die Zukunft unseres Landes mitzugestalten.

Die Wahllokale sind am 22. März von 8:00 bis 18:00 Uhr geöffnet.

Wer am Wahlsonntag verhindert ist oder nicht im Wahllokal wählen möchte, kann noch bis Freitag, 20.03.2026, 15:00 Uhr seine Briefwahlunterlagen im Wahlamt der Verbandsgemeindeverwaltung beantragen.

Aktuelle Wahlergebnisse finden Sie am Wahlabend auf unserer Homepage im Internet unter www.bruchmuehlbach-miesau.de oder auf der Homepage des Landeswahlleiters unter www.wahlen.rlp.de.

Ihr

Christian Hirsch

Bürgermeister

Bereitschafts- und Notdienste
Rufbereitschaft bei Störungen

| OG Bruchmühlbach-Miesau: OT Bruchmühlbach | Straßenbeleuchtung | Strom | Wasser / Abwasser |
|--|--------------------------------|------------------|-------------------|
| | 0800 / 50 15 674 | 0800 / 50 15 674 | 0800 / 50 15 674 |
| OT Buchholz OT Miesau | OT Elschbach OT Vogelbach | 0800 / 79 77 777 | 0800 / 79 77 777 |
| OG Gerhardsbrunn OG Langwieden | OG Lambsborn OG Martinshöhe | 0800 / 79 77 777 | 0800 / 79 77 777 |
| | | 0800 / 50 15 674 | 0800 / 50 15 674 |

0800 / 50 15 674 E-Werk Br.-Miesau / Stadtwerke Ramstein-Miesenbach

0800 / 50 15 674 VG Br.-Miesau / FB IV Kommunale Betriebe

0800 / 79 77 777 Pfalzwerke Netz AG

**Verbandsgemeindewerke Oberes Glantal,
Kläranlage Elschbach**

Tel.: 06372/5178

Außerhalb der allgemeinen Bürozeiten rufen Sie bitte die Nummer
06373 / 82 90 320 an.

Stadtwerke Homburg GmbH

Erdgasversorgung für die Ortsgemeinde Bruchmühlbach-Miesau:

Rufbereitschaft bei Störungen:Tel.: 0800 / 78 94 66 2

Fragen zur Erdgasversorgung: Tel.: 06841 / 694-222

Notrufe

PolizeiTel.. 110

FeuerwehrTel.: 112

RettungsdienstTel.: 112

Gift-Notruf-Zentrale

Uni-Klinik-HomburgTel.: 06841/19 240

Zahnarztendienst

Samstag, 21.03.2026 von 9:00 bis 12:00 Uhr

Sonntag, 22.03.2026 von 11:00 bis 12:00 Uhr

Dr. Norbert Kries, Raiffeisenstraße 19

66892 Bruchmühlbach-Miesau, Tel. 06372 / 14 29

Apotheken

Der jeweilige Notdienst ist an Ihrer nächstgelegenen Apotheke aus-
geschildert oder im Internet unter www.lak-rlp.de zu finden.

Sie erfahren Name und Adresse Ihrer Notdienstapotheke auch unter
folgenden Nummern:

vom Festnetz und Mobilfunknetz:

01805 - 258825 - PLZ

z.B. für Bruchmühlbach-Miesau: 01805 - 258825 - 66892

(0,14 €/Minute, deutscher Festnetzpreis und beim Mobilfunknetz ist
die Gebühr anbieterabhängig, max. 0,42 €/Minute)

**Verbandsgemeindeverwaltung
Bruchmühlbach-Miesau**

Tel. 06372 / 922 - 000

Fax 06372 / 922 - 2990

E-Mail: info@vgbm.de

www.bruchmuehlbach-miesau.de

Öffnungszeiten:

Montag - Mittwoch 08:00 bis 12:00 Uhr

Donnerstag 08:30 bis 12:00 Uhr und

14:00 bis 18:00 Uhr

Freitag 08:00 bis 12:00 Uhr

Termine außerhalb der Öffnungszeiten

sind nach vorheriger Vereinbarung möglich!

Die Verbandsgemeinde Bruchmühlbach-Miesau im Internet
**So finden Sie uns im Internet:
www.bruchmuehlbach-miesau.de**
Zentrale E-Mail-Adressen:

Bürgermeister: christian.hirsch@vgbm.de

In allen Angelegenheiten: info@vgbm.de

Amtsblatt-Redaktion: amtsblatt@vgbm.de

Ein Zugang für eine rechts- und datensichere elektronische Kommunikation wird nur über die VPS-eMail-Adresse

VGBM@poststelle.rlp.de

eröffnet. Die übrigen E-Mail-Adressen der Verbandsgemeindeverwaltung-Bruchmühlbach-Miesau dienen nur der unverbindlichen Kontakt-
aufnahme oder Kommunikation.

Sie sind nicht für rechtsverbindliche Verfahrensabwicklungen geeignet.

Die Email-Adressen aller Bediensteten der Verbandsgemeindeverwaltung finden Sie in unserer Homepage unter der Rubrik Rathaus & Service-Ansprechpartner.

AMTLICHER TEIL

VERBANDSGEMEINDE

Bruchmühlbach-Miesau

Früherer Redaktionsschluss für die Woche 14

Wegen des früheren Redaktionsschlusses (Karfreitag) der Amtsblattausgabe Nr. 14 am Donnerstag, 2. April 2026, bitten wir die Redakteure, Texte und Fotos

bis Freitag, 27. März 2026 bis 10.00 Uhr
unter cmsweb.wittich.de einzustellen.

Ihre Verbandsgemeindeverwaltung

Öffnungszeiten in der Wahlwoche

Wahlberechtigte können noch **bis Freitag, 20.03.2026, 15:00 Uhr** (2. Tag vor der Wahl) die Briefwahlunterlagen für die Wahl zum 19. Landtag Rheinland-Pfalz am 22.03.2026 beantragen.

Das Briefwahlbüro ist **zur Beantragung der Briefwahlunterlagen** in den kommenden Tagen vor der Wahl wie folgt geöffnet:

Mittwoch 8:00 bis 12:00 Uhr

Donnerstag 8:30 bis 12:00 Uhr und 14:00 bis 18:00 Uhr

Freitag 8:00 bis 15:00 Uhr

Sie können Ihre Stimme auch direkt vor Ort im Briefwahlbüro abgeben!

Sollten beantragte **Wahlscheine nicht zugegangen** sein, kann noch bis Samstag, 21.03.2026 ein neuer Wahlschein beantragt werden.

Das Wahlamt ist hierfür zwischen 8:00 und 12:00 Uhr wie folgt erreichbar:

06372 / 922 - 0111

Eine telefonische Voranmeldung ist erforderlich!

Im Falle einer plötzlichen Erkrankung können unter Vorlage eines ärztlichen Attests die Briefwahlunterlagen noch bis am Wahlsonntag, 22.03.2026, 15:00 Uhr beantragt werden.

Sie erreichen hierzu das Wahlamt wie folgt:

Sonntag 8:00 bis 15:00 Uhr

Aufgrund der kurzen verbleibenden Zeit bis zum Wahlsonntag empfehlen wir Ihnen den Wahlbrief direkt in der Verbandsgemeindeverwaltung abzugeben oder im Briefkasten einzuwerfen!



Infos zur E-Rechnung und Anleitungen



Sie haben ein Unternehmen, das öffentliche Aufträge oder Konzessionen erhält? Dann nutzen Sie die E-Rechnung!

Alle Infos zur E-Rechnung und Anleitungen finden Sie unter www.vgbm.de

Leitweg-ID der Verbandsgemeinde Bruchmühlbach-Miesau:
073355001000-001-93

E-Mail des Zentralen Rechnungseingangs Rheinland-Pfalz:
ZRE-RLP@poststelle.rlp.de

Manöver / Übungen der Bundeswehr

In der Zeit vom 25.03. bis 27.03.2026 finden Großübungen der Bundeswehr im Bereich der Ortsgemeinden Bruchmühlbach-Miesau und Martinshöhe statt. In dieser Zeit ist im öffentlichen Verkehrsbereich und auf sonstigen zugänglichen Grundstücken mit Militärfahrzeugen und militärischem Personal zu rechnen.

Hinweis der Verbandsgemeindeverwaltung: Für den Fall von eintretenden Manöverschäden werden Vordrucke zur Geltendmachung von Entschädigungsansprüchen im Fachbereich II bei Herrn Isenbruck, Zimmer 22, bereitgehalten.

Das Einwohnermeldeamt informiert:

Urlaub geplant?

Rechtzeitig vor Reiseantritt sollten die Reisedokumente überprüft und erneuert werden.

Über die geltenden Reisebestimmungen informieren Sie sich am einfachsten bei Ihrem Reiseveranstalter. Empfehlenswert sind auch die Informationen des Auswärtigen Amtes unter der Internetadresse: www.auswaertiges-amt.de.

Bitte beachten Sie folgende, aktuelle Hinweise zu den Fristen und Bearbeitungszeiten von Personaldokumenten:

- Neue Personalausweise müssen zwei Wochen vor Ablauf der Gültigkeit beantragt werden.
- Die Produktionszeit für Reisepässe liegt derzeit bei 3 Wochen, möglich ist auch die Ausstellung eines Expressreisepasses innerhalb von 4 - 5 Werktagen mit einer zusätzlichen Gebühr in Höhe von 32,00 Euro.
- **Die Ausstellung eines Kinderreisepasses sowie die Verlängerung/Aktualisierung ist seit dem 01.01.2024 nicht mehr möglich, stattdessen benötigen minderjährige Kinder für die Reise ins Ausland einen gültigen Personalausweis oder Reisepass.**

Weitere Hinweise und Informationen erhalten Sie beim Einwohnermeldeamt, Frau Noll und Herrn Weimer, Telefonnummer 06372 / 922-0205 sowie auf der Homepage der Verbandsgemeinde Bruchmühlbach-Miesau unter www.vgbm.de.

Ihr Einwohnermeldeamt



WERDEN SIE TEIL UNSERES TEAMS!

Personalsachbearbeiter/in (m/w/d) im Fachbereich Zentrale Dienste

Die Stelle ist vorläufig auf ein Jahr befristet in Teilzeit (mindestens 19,5 Wochenstunden) zu besetzen mit der Option einer unbefristeten Weiterbeschäftigung.

Wesentliche Aufgaben

- Einführung der digitalen Personalakte in Zusammenarbeit mit dem Personalabrechnungsdienstleister inkl. Vorarbeit zur Implementierung in das Tagesgeschäft
- Mitarbeit und Unterstützung der Sachbearbeitung in der Personalverwaltung mit zugewiesenen Arbeitsaufgaben

Wir suchen

- eine qualifizierte und engagierte Person mit einer abgeschlossenen Berufsausbildung als Verwaltungsfachkraft, Steuerfachangestellte, Rechtsanwaltsfachangestellte oder mit einer kaufmännischen Ausbildung mit Kenntnissen im Personalbereich
- sehr gute EDV-Kenntnisse, insbesondere auch in den MS-Office-Programmen

BEWERBEN SIE SICH JETZT!

karriere.vgbm.de





WERDEN SIE TEIL UNSERES TEAMS!

Badeaufsichtskräfte (m/w/d) zur Unterstützung der Fachkräfte

Ein Einsatz ist an allen Wochentagen möglich; mindestens ein freier Wochentag wird zugesichert. Die Arbeitszeit wird grundsätzlich durch einen Schichtplan geregelt; bei besonderem betrieblichem Bedarf sind Mehrarbeitsstunden erforderlich, die nach Möglichkeit durch bezahlten Zeitausgleich abgegolten werden.

Wir bieten:

- Mitarbeiterparkplätze garantiert
- kostenloser Eintritt während der kompletten Freibadsaison
- Möglichkeit zur langfristigen saisonalen Bindung
- Eingruppierung erfolgt nach TVÖD

BEWERBEN SIE SICH JETZT!

karriere.vgbm.de



Bürgerstiftung unterstützt den Förderverein Kita Martinshöhe

Scheckübergabe für neuen Fallschutzboden

Große Freude beim Förderverein der Kindertagesstätte Martinshöhe: Für das Projekt „Fallschutzboden“ im Turnraum der Kita erhielt der Förderverein eine finanzielle Unterstützung aus Mitteln der Bürgerstiftung der Verbandsgemeinde Bruchmühlbach-Miesau.

Die bestehende Kletterwand in der Kita Martinshöhe stammt noch aus den Anfangsjahren der Einrichtung. Viele Mitglieder des Fördervereins haben selbst noch auf ihr gespielt. Leider entsprach sie nicht mehr den heutigen Sicherheitsstandards und durfte daher nicht mehr genutzt werden. Aus diesem Grund engagierte sich der Förderverein der Kita Martinshöhe für die Beschaffung einer neuen Kletterwand zur Förderung von Bewegung, Gleichgewicht und Selbstvertrauen der Kinder. Damit die Kinder sicher landen, sollte zusätzlich ein passender Fallschutzboden eingebaut werden. Hierfür fehlten dem Förderverein die entsprechenden Mittel, da dieser bereits die Kletterwand für rd. 7.000 € finanziert hat.

Der Stiftungsrat der Bürgerstiftung hat in seiner Sitzung am 16. Dezember 2025 beschlossen, das Projekt mit einer Fördersumme von 3.200 € zu unterstützen.

Im Rahmen einer kleinen Feierstunde überreichte Bürgermeister Christian Hirsch einen Scheck an den Förderverein der Kita Martinshöhe.

Die Bürgerstiftung der Verbandsgemeinde Bruchmühlbach-Miesau wurde als Treuhandstiftung eingerichtet und verfolgt das Ziel, das Gemeinwohl in der Verbandsgemeinde und den angehörigen Ortsgemeinden nachhaltig zu stärken. Die Stiftung unterstützt regelmäßig Projekte, die das gesellschaftliche Miteinander fördern und den Menschen vor Ort zugutekommen.

Die Förderung des Bewegungsraums der Kita Martinshöhe ist ein weiteres Beispiel dafür, wie durch gemeinsames Engagement konkrete Verbesserungen für Kinder geschaffen werden.



V.l.n.r.: Stellvertretende Kitaleiterin Daniela Dahl, Sarah Wagner (Förderverein), Bürgermeister Christian Hirsch, Bianca Deppert (Förderverein), Sophie Neumann (Förderverein), Lydia Fischer (Geschäftsführung der Bürgerstiftung) und Kitaleiterin Alessandra Daniele Foto: VGV

WERDEN SIE TEIL UNSERES TEAMS!

Saisonkräfte (m/w/d) für den Eintrittskartenverkauf und zur Übernahme von Pflegearbeiten im Eingangs- und Kassenbereich

Wir erwarten:

- Kenntnisse bzw. Erfahrungen an einer elektronischen Barkasse
- Bereitschaft zu einer flexiblen Arbeitszeitgestaltung
- Zuverlässigkeit und Verantwortungsbewusstsein sowie
- eine ausgeprägte Service- und Kundenorientierung.

Wir bieten:

- Mitarbeiterparkplätze garantiert
- kostenloser Eintritt während der kompletten Freibadsaison
- Möglichkeit zur langfristigen saisonalen Bindung
- Eingruppierung erfolgt nach TVÖD

BEWERBEN SIE SICH JETZT!

karriere.vgbm.de



Bitte beachten Sie bei Texteinreichungen

Wir möchten Sie darauf hinweisen, dass Sie uns gestaltete Dateien bitte als pdf-Datei und Texte als Word-Dokument zusenden. Bilder sollten als jpg-Dateien eingereicht werden mit einer Mindestgröße von 1024 x 768 Pixel (bei einer Bildbreite von 90 mm). Dies gilt auch für Bilder und Logos, die in pdf-Dateien oder Word-Dokumenten eingebunden sind. **Bitte reichen Sie keine PowerPoint sowie Excel-Dateien ein!**

Vielen Dank für Ihr Verständnis
LINUS WITTICH Medien KG, Redaktion

SCHNAPPSCHUSS**Frühlingserwachen**

Quelle: Foto-AG Grundschule Bruchmühlbach-Martinshöhe

Ortsgemeinde Bruchmühlbach-Miesau

Stellenausschreibung

Für die **kommunale Kindertagesstätte Miesau** in der Trägerschaft der Ortsgemeinde Bruchmühlbach-Miesau haben wir **ab sofort eine pädagogische Fachkraft mit 39 Stunden zu besetzen**. Eine Qualifikation als Erzieherin oder Erzieher wäre wünschenswert. Möglich ist aber auch eine Beschäftigung von interessierten Personen mit einer Ausbildung als Kinderpfleger/in, Sozialassistent/in oder einer gleichwertigen Ausbildung im pädagogischen Bereich. Die Stelle ist bis August 2028 befristet.

**Wir erwarten von den Bewerbenden (m/w/d):**

- Bereitschaft zur aktiven Mitgestaltung von Team-, Konzeptions- und Qualitätsentwicklungsprozessen
- Bereitschaft zur flexiblen Arbeitszeitgestaltung
- Teamfähigkeit
- großes Engagement und
- die Bereitschaft zu Reflexionsgesprächen

Die Eingruppierung und Vergütung erfolgt nach dem TVöD.



Bewerben Sie sich jetzt online unter karriere.vgbm.de

Weitere Auskünfte erhalten Sie von der Leiterin der Kindertagesstätte, Frau Baldauf, Tel. 06372 / 61385.

Unsere Kinder, Eltern und das Team freuen sich auf Ihre Bewerbung!

Bruchmühlbach-Miesau, den 14.01.2026
Rüdiger Franz, Ortsbürgermeister

Sitzung des Hauptausschusses des Ortsgemeinderates Bruchmühlbach-Miesau

Am Mittwoch, 25.03.2026 um 18:30 Uhr findet eine öffentliche/nicht-öffentliche Sitzung statt.

13. Sitzung des Hauptausschusses Bruchmühlbach-Miesau

Ort: Bruchmühlbach-Miesau

Raum: Großer Sitzungssaal d. Verbandsgemeindeverwaltung

**Tagesordnung
Öffentlicher Teil:**

- 1.) Erweiterung Industriegebiet Güterbahnhof; Auftragsvergabe der Oberflächensondierung und Einzelpunkträumung
- 2.) Gewerbe- und Handwerkerpark „Am Harzofen“; hier: Auftragsvergabe für die Planung von Kampfmitteluntersuchungen
- 3.) Vorberatung der Sitzung des Ortsgemeinderates
 - 3.a) 1. Nachtragshaushaltssatzung und 1. Nachtragshaushaltsplan für das Jahr 2026 der Ortsgemeinde Bruchmühlbach-Miesau
 - 3.b) Spende des Förderverein Kita Eichenhübel e.V. für die Kita Eichenhübel
 - 3.c) Einvernehmen der Gemeinde gemäß § 36 BauGB für den Neubau eines Mehrfamilienhauses mit sechs Wohneinheiten
 - 3.d) Einvernehmen der Gemeinde zur planungsrechtlichen Zulässigkeit für die Errichtung eines zweigeschossigen Wohnhauses
 - 3.e) Einvernehmen der Gemeinde für den Neubau von zwei Wohnhäusern mit je einer Doppelgarage
 - 3.f) Einvernehmen der Gemeinde zur planungsrechtlichen Zulässigkeit für die Errichtung eines Einfamilienhauses mit Garage in zweiter Reihe
 - 3.g) Zustimmung der Gemeinde zu einem Wohnhausumbau und -erweiterung
 - 3.h) Zustimmung der Gemeinde gemäß § 36a BauGB für die Teilaufstockung und den Anbau an ein bestehendes Gebäude zu einem Zweifamilienhaus mit vier Stellplätzen
 - 3.i) Zustimmung der Gemeinde gemäß § 36a BauGB für die planungsrechtliche Zulässigkeit für die Errichtung eines eingeschossigen Kleinwohnhauses in zweiter Reihe mit Antrag auf Abweichung von bauaufsichtlichen Anforderungen von den Festsetzungen des Bebauungsplanes „Im Bauert, Im Espenwäldchen, Auf den Ingbertswiesen, Auf der Hölle und Auf der Lehmkauf“ hinsichtlich der Baugrenze und der Dachform
- 4.) Mitteilungen
- 5.) Anfragen

Nichtöffentlicher Teil:

- 6.) Vorberatung der Sitzung des Ortsgemeinderates
 - 6.a) Grundstücksangelegenheiten
 - 7.) Mitteilungen
 - 8.) Anfragen

Die Sitzung wird hiermit öffentlich bekanntgemacht.

Bruchmühlbach-Miesau, 13. März 2026

Franz, Ortsbürgermeister

Sitzung des Ortsgemeinderates Bruchmühlbach-Miesau

Am Freitag, 27.03.2026 um 18:30 Uhr findet eine öffentliche/nichtöffentliche Sitzung statt.

14. Sitzung des Ortsgemeinderates Bruchmühlbach-Miesau

Ort: Bruchmühlbach-Miesau

Raum: Großer Sitzungssaal d. Verbandsgemeindeverwaltung

**Tagesordnung
Öffentlicher Teil:**

- 1.) Einwohnerfragestunde (vorsorglich)*
- 2.) Vorstellung der Thematik „Bauturbo“ durch die Kreisverwaltung Kaiserslautern
- 3.) Vorstellung Forstwirtschaft Kommunalwald
- 4.) 1. Nachtragshaushaltssatzung und 1. Nachtragshaushaltsplan für das Jahr 2026 der Ortsgemeinde Bruchmühlbach-Miesau
- 5.) Spende des Förderverein Kita Eichenhübel e.V. für die Kita Eichenhübel
- 6.) Einvernehmen der Gemeinde gemäß § 36 BauGB für den Neubau eines Mehrfamilienhauses mit sechs Wohneinheiten
- 7.) Einvernehmen der Gemeinde zur planungsrechtlichen Zulässigkeit für die Errichtung eines zweigeschossigen Wohnhauses
- 8.) Einvernehmen der Gemeinde für den Neubau von zwei Wohnhäusern mit je einer Doppelgarage
- 9.) Einvernehmen der Gemeinde zur planungsrechtlichen Zulässigkeit für die Errichtung eines Einfamilienhauses mit Garage in zweiter Reihe
- 10.) Zustimmung der Gemeinde zu einem Wohnhausumbau und -erweiterung
- 11.) Zustimmung der Gemeinde gemäß § 36a BauGB für die Teilaufstockung und den Anbau an ein bestehendes Gebäude zu einem Zweifamilienhaus mit vier Stellplätzen
- 12.) Zustimmung der Gemeinde gemäß § 36a BauGB für die planungsrechtliche Zulässigkeit für die Errichtung eines eingeschossigen Kleinwohnhauses in zweiter Reihe mit Antrag auf Abweichung von bauaufsichtlichen Anforderungen von den Festsetzungen des Bebauungsplanes „Im Bauert, Im Espenwäldchen, Auf den Ingbertswiesen, Auf der Hölle und Auf der Lehmkauf“ hinsichtlich der Baugrenze und der Dachform
- 13.) Mitteilungen
 - 13.a) Unterrichtung über Verträge der Ortsgemeinde Bruchmühlbach-Miesau mit Ratsmitgliedern gemäß § 33 Abs. 2 GemO
- 14.) Anfragen

Nichtöffentlicher Teil:

- 15.) Grundstücksangelegenheiten
- 16.) Mitteilungen
- 17.) Anfragen

Die Sitzung wird hiermit öffentlich bekanntgemacht.

Bruchmühlbach-Miesau, 13. März 2026
Franz, Ortsbürgermeister

* Hinweis: Fragen sind der Verbandsgemeindeverwaltung nach Möglichkeit drei Arbeitstage vor der Sitzung schriftlich zuzuleiten. Es können keine Fragen zugelassen werden, die nicht den Bereich der örtlichen Verwaltung betreffen oder die sich auf folgende Tagesordnungspunkte derselben Sitzung beziehen. Fragen, Anregungen und Vorschläge müssen kurzgefasst sein; sie sollen einschließlich ihrer Begründung die Dauer von drei Minuten nicht überschreiten. Es kann in jeder Einwohnerfragestunde nur jeweils eine Frage gestellt werden; eine Zusatzfrage ist zugelassen.



Bericht über die Sitzung

des Ortsgemeinderates Gerhardsbrunn am 24.02.2026

Der Haushaltsplan für das Jahr 2026 wurde angenommen und die Haushaltssatzung erlassen. Diese wird nach Genehmigung durch die Aufsichtsbehörde im Amtsblatt bekannt gemacht werden. Im Ergebnishaushalt wird mit einem Jahresüberschuss von 135 € gerechnet, im Finanzhaushalt mit einem positiven Saldo von 6.953 €. Es sind Investitionskredite in Höhe von 1.208.948 € vorgesehen. Der Hebesatz für die Grundsteuer B erhöht sich von 208 v. H. auf 350 v. H., die Hebesätze für die Grundsteuer A und die Gewerbesteuer bleiben gegenüber dem Vorjahr unverändert.

Bruchmühlbach-Miesau, den 16.03.2026
Verbandsgemeindeverwaltung
Christian Hirsch, Bürgermeister

Satzung

der Ortsgemeinde Gerhardsbrunn über die Festsetzung der Hebesätze für die Realsteuern ab dem Jahr 2026 (Hebesatzsatzung) vom 16.12.2025

Gemäß § 24 der Gemeindeordnung für Rheinland-Pfalz (GemO) vom 31.01.1994 (GVBl. S. 153) i. V. m. § 25 des Grundsteuergesetzes (GrStG) vom 07.08.1973 und § 16 des Gewerbesteuergesetzes (GewStG) in der Fassung vom 15.10.2002 (BGBl. I S. 4167), in den jeweils geltenden Fassungen, hat der Ortsgemeinderat Gerhardsbrunn in seiner Sitzung am 16.12.2025 folgende Satzung beschlossen:

§ 1

Erhebungsgrundsatz

Die Ortsgemeinde Gerhardsbrunn erhebt von dem in ihrem Gebiet liegenden Grundbesitz eine Grundsteuer nach den Vorschriften des Grundsteuergesetzes und eine Gewerbesteuer nach den Vorschriften des Gewerbesteuergesetzes.

§ 2

Hebesätze für 2026

Die Ortsgemeinde Gerhardsbrunn setzt die folgenden Hebesätze für das Jahr 2026 fest:

1. für die Grundsteuer a. für die land- und forstwirtschaftlichen Betriebe (Grundsteuer A) auf 240 v. H. b. für die Grundstücke (Grundsteuer B) auf 208 v. H.
2. für die Gewerbesteuer auf 365 v. H. der Steuermessbeträge.

§ 3

Inkrafttreten

Diese Satzung tritt zum 01.01.2026 in Kraft. Die Satzung gilt bis zur öffentlichen Bekanntmachung der Haushaltssatzung für das Kalenderjahr 2026.

Gerhardsbrunn, den 12.03.2026
Jürgen Bohl, Ortsbürgermeister

Hinweis gem. § 24 Abs. 6 Gemeindeordnung (GemO)

Satzungen, die unter Verletzung von Verfahrens- und Formvorschriften dieses Gesetzes oder auf Grund dieses Gesetzes zustande gekommen sind, gelten ein Jahr nach der Bekanntmachung als von Anfang an gültig zustande gekommen.

Dies gilt nicht, wenn

1. die Bestimmungen über die Öffentlichkeit der Sitzung, die Genehmigung, die Ausfertigung oder die Bekanntmachung der Satzung verletzt worden sind, oder
2. vor Ablauf der in § 24 Abs. 6 Satz 1 Gemeindeordnung genannten Frist die Aufsichtsbehörde den Beschluss beanstandet oder jemand die Verletzung der Verfahrens- oder Formvorschriften gegenüber der

Verbandsgemeindeverwaltung unter Bezeichnung des Sachverhaltes, der die Verletzung begründen soll, schriftlich geltend gemacht hat.

Hat jemand eine Verletzung nach § 24 Abs. 6 Satz 2 Nr. 2 Gemeindeordnung geltend gemacht, so kann auch nach Ablauf der in Satz 1 genannten Frist jedermann diese Verletzung geltend machen.

Bei dieser Bekanntmachung der Satzung wird somit auf die Voraussetzungen für die Geltendmachung der Verletzung von Verfahrens- oder Formvorschriften und die Rechtsfolgen hingewiesen.

Buchmühlbach-Miesau, den 12.03.2026
Verbandsgemeindeverwaltung
Christian Hirsch, Bürgermeister



Sitzung des Ortsgemeinderates Langwieden

Am Dienstag, 24.03.2026 um 19:00 Uhr findet eine öffentliche/nicht-öffentliche Sitzung statt.

9. Sitzung des Ortsgemeinderates Langwieden

Ort: Langwieden

Raum: Dorfgemeinschaftshaus Langwieden

Tagesordnung

Öffentlicher Teil:

- 1.) Einwohnerfragestunde (vorsorglich)*
- 2.) Vergabe der Fachplanungsleistungen für die Errichtung barrierefreies WC und barrierefreiem Zugang am Dorfgemeinschaftshaus Langwieden
- 3.) Mitteilungen
- 3.a) Berichtspflicht über den Stand des Haushaltsvollzuges zum 31.12.2025 der Ortsgemeinde Langwieden nach § 21 GemHVO
- 3.b) Förderprogramm Regional.Zukunft.Nachhaltig; hier: Bewilligungsbescheid
- 3.c) Unterrichtung über Verträge der Ortsgemeinde Langwieden mit Ratsmitgliedern gemäß § 33 Abs. 2 GemO
- 4.) Anfragen

Nichtöffentlicher Teil:

- 5.) Sonderverträge Stromlieferung
- 6.) Grundstücksangelegenheiten
- 7.) Mitteilungen
- 8.) Anfragen

Die Sitzung wird hiermit öffentlich bekanntgemacht.

Langwieden, 13. März 2026
Havel, Ortsbürgermeisterin

* Hinweis: Fragen sind der Verbandsgemeindeverwaltung nach Möglichkeit drei Arbeitstage vor der Sitzung schriftlich zuzuleiten. Es können keine Fragen zugelassen werden, die nicht den Bereich der örtlichen Verwaltung betreffen oder die sich auf folgende Tagesordnungspunkte derselben Sitzung beziehen. Fragen, Anregungen und Vorschläge müssen kurzgefasst sein; sie sollen einschließlich ihrer Begründung die Dauer von drei Minuten nicht überschreiten. Es kann in jeder Einwohnerfragestunde nur jeweils eine Frage gestellt werden; eine Zusatzfrage ist zugelassen.



Anlieger-Informationsveranstaltung

zum Ausbau der L 465 von Rosenkopf nach Martinshöhe

Liebe Mitbürgerinnen und Mitbürger, wie der Landesbetrieb Mobilität Kaiserslautern (LBM KL) mitteilt, ist das Submissionsverfahren am 24.03.2026 abgeschlossen. Aus diesem Grund sind die **Anlieger am 26. März 2026 um 19:00 Uhr ins Rathaus Martinshöhe** zu einer Infoveranstaltung eingeladen, in der vom LBM der Ablauf des Projektes erläutert wird. Vor allem die betroffenen Landwirte können sich hier informieren.

Es geht hier nur um den außerörtlichen Teil des Ausbaues, über die innerörtliche Sanierung der Fahrbahn der Zweibrücker Straße wird zu gegebener Zeit gesondert informiert.

Anlieger, die aus Termingründen nicht teilnehmen können, haben die Möglichkeit, sich im Nachgang bei mir zu informieren.

Der Beginn der Baumaßnahmen ist seitens LBM für Ende April / Anfang Mai geplant.

Martinshöhe, den 09.03.2026
Peter Palm, Ortsbürgermeister

Stellenausschreibung

Pädagogische Fachkraft (m/w/d)
in **Vollzeit** (zunächst befristet auf ein Jahr)



zum nächstmöglichen Zeitpunkt gesucht!
Die Ortsgemeinde Martinshöhe sucht für ihre kommunale **Kindertagesstätte Martinshöhe** eine engagierte pädagogische Fachkraft. Im Zuge der Erweiterung der Betriebserlaubnis auf 49 Betreuungsplätze befindet sich unsere Einrichtung in einer strukturellen und qualitativen Weiterentwicklungsphase.

Unsere Kindertagesstätte versteht sich als professionell geführten Bildungs- und Entwicklungsraum. Pädagogische Arbeit erfolgt auf Grundlage klar definierter Qualitätsziele, verbindlicher Strukturen und einer transparenten Organisationskultur.

Konzeptionelle Schwerpunkte sind die gelebte Partizipation im Rahmen eines Kinderparlaments sowie die wertorientierte Bildungsarbeit im Kontext der Zertifizierung „Faire Kita“.

Ihre Aufgaben:

- Pädagogische Begleitung und individuelle Entwicklungsförderung der Kinder
- Systematische Beobachtung, Dokumentation und Auswertung von Bildungsprozessen
- Planung und Umsetzung alltagsintegrierter Angebote
- Mitwirkung an konzeptioneller Weiterentwicklungsprozessen
- Mitarbeit an Qualitätsentwicklungsprozessen
- Vertrauensvolle und professionelle Zusammenarbeit mit Eltern
- Verlässliche Mitarbeit in einem kooperativen und fachlich orientierten Team

Ihr Profil:

- Staatlich anerkannte/r Erzieher/in
- Fundierte Kenntnisse frühkindlicher Entwicklungsprozesse
- Strukturierte, verantwortungsbewusste und selbstständige Arbeitsweise
- Team- und Kommunikationsfähigkeit
- Bereitschaft zur aktiven Mitgestaltung pädagogischer Qualitätsstrukturen

Wir bieten:

- Eine verantwortungsvolle Tätigkeit in einer kommunalen Einrichtung mit klarer Leitungs- und Organisationsstruktur
- Ein konzeptionell ausgerichtetes Arbeitsumfeld mit Entwicklungsperspektive
- Wertschätzende Führungskultur mit transparenter Steuerung
- Vergütung nach TVöD-SuE
- Fort- und Weiterbildungsmöglichkeiten

Nähere Auskunft erteilt Ihnen gerne die Kitzleitung Frau Alessandra Daniele unter 06372 / 3592 oder kita-martinshoehoe@myquix.de.

Wir haben Ihr Interesse geweckt? Dann freuen wir uns auf Ihre Bewerbung mit aussagekräftigen Unterlagen und Qualifikationen, **bis spätestens 28. März 2026** per E-Mail unter <https://karriere.vgbm.de/> oder schriftlich an die

Verbandsgemeindeverwaltung
-Personalverwaltung-
Am Rathaus 2
66892 Bruchmühlbach-Miesau

Martinshöhe, den 27.02.2026
Peter Palm, Ortsbürgermeister

- 1.e) Antrag auf Verleihung eines Wohnplatznamens
- 2.) Mitteilungen
- 3.) Anfragen

Nichtöffentlicher Teil:

- 4.) Vorberatung der Sitzung des Ortsgemeinderates
- 4.a) Grundstücksangelegenheiten
- 4.b) Grundstücksangelegenheiten
- 5.) Mitteilungen
- 6.) Anfragen

Die Sitzung wird hiermit öffentlich bekanntgemacht.

Martinshöhe, 13. März 2026
Palm, Ortsbürgermeister

Sitzung des Ortsgemeinderates Martinshöhe

Am Freitag, 27.03.2026 um 18:30 Uhr findet eine öffentliche/nichtöffentliche Sitzung statt.

12. Sitzung des Ortsgemeinderates Martinshöhe

Ort: Martinshöhe

Raum: Rathaus Martinshöhe

Tagesordnung

Öffentlicher Teil:

- 1.) Einwohnerfragestunde (vorsorglich)*
- 2.) Satzung über die Erhebung von Beiträgen für Feld- und Waldwege der Ortsgemeinde Martinshöhe
- 3.) Förderprogramm Regional.Zukunft.Nachhaltig (RZN); Auftragsvergabe: Verbesserung der Elektroeinrichtung an der Grünfläche am Wasserturm; hier: Wegebeleuchtung
- 4.) Förderprogramm Regional.Zukunft.Nachhaltig (RZN); Auftragsvergabe: Verbesserung der Elektroeinrichtung an der Grünfläche am Wasserturm; hier: Steckdosenverteilersäulen
- 5.) Bebauungsplanersetzende Abwägungsentscheidung gem. § 125 Abs. 2 BauGB zum Ausbau der Straße „Stichstraße Zweibrücker Straße“ der Ortsgemeinde Martinshöhe
- 6.) Antrag auf Verleihung eines Wohnplatznamens
- 7.) Mitteilungen
- 7.a) Staatsaufsichtliche Genehmigung der Haushaltssatzung der Ortsgemeinde Martinshöhe für die Haushaltsjahre 2026 und 2027
- 7.b) Unterrichtung über Verträge der Ortsgemeinde Martinshöhe mit Ratsmitgliedern gemäß § 33 Abs. 2 GemO
- 8.) Anfragen

Nichtöffentlicher Teil:

- 9.) Grundstücksangelegenheiten
- 10.) Grundstücksangelegenheiten
- 11.) Mitteilungen
- 12.) Anfragen

Die Sitzung wird hiermit öffentlich bekanntgemacht.

Martinshöhe, 13. März 2026
Palm, Ortsbürgermeister

* Hinweis: Fragen sind der Verbandsgemeindeverwaltung nach Möglichkeit drei Arbeitstage vor der Sitzung schriftlich zuzuleiten. Es können keine Fragen zugelassen werden, die nicht den Bereich der örtlichen Verwaltung betreffen oder die sich auf folgende Tagesordnungspunkte derselben Sitzung beziehen. Fragen, Anregungen und Vorschläge müssen kurzgefasst sein; sie sollen einschließlich ihrer Begründung die Dauer von drei Minuten nicht überschreiten. Es kann in jeder Einwohnerfragestunde nur jeweils eine Frage gestellt werden; eine Zusatzfrage ist zugelassen.

Sitzung des Haupt- und Finanzausschusses des Ortsgemeinderates Martinshöhe

Am Dienstag, 24.03.2026 um 18:30 Uhr findet eine öffentliche/nichtöffentliche Sitzung statt.

11. Sitzung des Haupt- und Finanzausschusses Martinshöhe

Ort: Martinshöhe

Raum: Rathaus Martinshöhe

Tagesordnung

Öffentlicher Teil:

- 1.) Vorberatung der Sitzung des Ortsgemeinderates
- 1.a) Satzung über die Erhebung von Beiträgen für Feld- und Waldwege der Ortsgemeinde Martinshöhe
- 1.b) Förderprogramm Regional.Zukunft.Nachhaltig (RZN); Auftragsvergabe: Verbesserung der Elektroeinrichtung an der Grünfläche am Wasserturm; hier: Wegebeleuchtung
- 1.c) Förderprogramm Regional.Zukunft.Nachhaltig (RZN); Auftragsvergabe: Verbesserung der Elektroeinrichtung an der Grünfläche am Wasserturm; hier: Steckdosenverteilersäulen
- 1.d) Bebauungsplanersetzende Abwägungsentscheidung gem. § 125 Abs. 2 BauGB zum Ausbau der Straße „Stichstraße Zweibrücker Straße“ der Ortsgemeinde Martinshöhe

Haushaltssatzung

der Ortsgemeinde Martinshöhe für die Haushaltsjahre 2026 und 2027

Der Ortsgemeinderat hat auf Grund des §§ 95 ff. der Gemeindeordnung für Rheinland-Pfalz in der derzeit geltenden Fassung, folgende Haushaltssatzung beschlossen:

§ 1 Ergebnis- und Finanzhaushalt

Festgesetzt werden

| | 2026 | 2027 |
|--|---------------|---------------|
| 1. im Ergebnishaushalt | | |
| der Gesamtbetrag der Erträge | 2.477.992,00€ | 2.552.860,00€ |
| der Gesamtbetrag der Aufwendungen | 2.473.214,00€ | 2.563.310,00€ |
| das Jahresergebnis | 4.778,00€ | -10.450,00€ |
| 2. im Finanzhaushalt | | |
| der Saldo der ordentlichen Ein- und Auszahlungen | 110.449,00€ | 150.183,00€ |

| | | |
|--|---------------|---------------|
| die Einzahlungen aus Investitionstätigkeit | 121.550,00 € | 117.500,00 € |
| die Auszahlungen aus Investitionstätigkeit | 738.750,00 € | 336.750,00 € |
| der Saldo der Ein- und Auszahlungen aus Investitionstätigkeit | -617.200,00 € | -219.250,00 € |
| der Saldo der Ein- und Auszahlungen aus Finanzierungstätigkeit | 506.751,00 € | 69.067,00 € |
| die Veränderung des Finanzmittelbestandes im Haushaltsjahr | 0,00 € | 0,00 € |

§ 2 Gesamtbetrag der vorgesehenen Kredite

Der Gesamtbetrag der vorgesehenen Kredite, deren Aufnahme zur Finanzierung von Investitionen und Investitionsförderungsmaßnahmen erforderlich ist, wird festgesetzt für

| | 2026 | 2027 |
|--|---------------------|---------------------|
| Zinslose Kredite auf | 0,00 € | 0,00 € |
| Verzinsten Kredite auf | 115.304,00 € | 219.250,00 € |
| benötigte Kreditgenehmigung für Vorjahre | 0,00 € | 0,00 € |
| Zusammen auf | 115.304,00 € | 219.250,00 € |

§ 3 Verpflichtungsermächtigungen

Der Gesamtbetrag der Ermächtigungen zum Eingehen von Verpflichtungen, die in künftigen Haushaltsjahren zu Auszahlungen für Investitionen und Investitionsförderungsmaßnahmen (Verpflichtungsermächtigungen) führen können, wird festgesetzt auf

| | 2026 | 2027 |
|--|--------------|--------|
| | 986.250,00 € | 0,00 € |

§ 4 Höchstbetrag der Verbindlichkeiten gegenüber der Einheitskasse

Der Höchstbetrag der Verbindlichkeiten gegenüber der Einheitskasse wird festgesetzt auf

| | 2026 | 2027 |
|--|----------------|----------------|
| | 1.999.261,00 € | 2.109.887,00 € |

§ 5 Steuersätze

Die Steuersätze für die Gemeindesteuern werden wie folgt neu festgesetzt:

| | |
|---------------|----------|
| Grundsteuer A | 450 v.H. |
| Grundsteuer B | 465 v.H. |
| Gewerbesteuer | 400 v.H. |

§ 6 Gebühren und Beiträge

Die Sätze der Gebühren und Beiträge für ständige Gemeindeeinrichtungen nach dem Kommunalabgabengesetz vom 20. Juni 1995 (GVBl. S. 175), zuletzt geändert durch Artikel 1 des Gesetzes vom 26.11.2019 (GVBl. S. 338) werden festgesetzt:

| | 2026 | 2027 |
|--|--------|--------|
| Beitragssatz zur Erhebung wiederkehrender Beiträge für die öffentlichen Verkehrsanlagen je m ² beitragspflichtiger Geschossfläche | 0,45 € | 0,45 € |
| Beitragssatz zum Bau und zur Unterhaltung der Wirtschaftswege je ha land- bzw. forstwirtschaftlich genutzter Fläche | - € | - € |

§ 7 Eigenkapital

Der voraussichtliche Stand des Eigenkapitals beträgt zum

| | |
|------------|----------------|
| 31.12.2023 | 1.581.972,22 € |
| 31.12.2024 | 1.596.414,22 € |
| 31.12.2025 | 1.596.927,22 € |
| 31.12.2026 | 1.541.705,22 € |
| 31.12.2027 | 1.531.255,22 € |

§ 8 Über- und außerplanmäßige Aufwendungen / Auszahlungen und Wertgrenzen nach §§ 98 und 100 GemO

Erhebliche über- und außerplanmäßige Aufwendungen oder Auszahlungen gemäß § 100 Abs. 1 Satz 2 GemO liegen vor, wenn im Einzelfall 2.000,- EURO überschritten sind.

§ 9 Altersteilzeit

Die Möglichkeit zur Bewilligung von Alterszeit für Beschäftigte besteht im Rahmen der tarifvertraglichen Regelungen.

§ 10 Leistungszahlungen

Die Bewilligung von Zahlungen nach § 18 VKA des TVöD an Beschäftigte erfolgt in Höhe der tariflichen Verpflichtung.

Martinshöhe, den 10.03.2026
Peter Palm, Ortsbürgermeister

Die vorstehende Haushaltssatzung für die Haushaltsjahre 2026/2027 wird hiermit öffentlich bekannt gemacht. Die nach § 95 Abs. 4 GemO erforderliche Genehmigung der Aufsichtsbehörde zu den Festsetzungen in den §§ 2,3 und 4 der Haushaltssatzung wurde erteilt und hat folgenden Wortlaut:

„Der Gesamtbetrag der Kredite, deren Aufnahme zur Finanzierung von Investitionen und Investitionsförderungsmaßnahmen erforderlich ist, wird in der festgesetzten Höhe von 115.304,- € für das Jahr 2026 und 219.250,- € für das Jahr 2027 gemäß §§ 93, 95 Abs. 4 und § 103 Abs. 2 GemO staatsaufsichtlich genehmigt. Der Gesamtbetrag der Verpflichtungsermächtigungen, für die in den künftigen Haushaltsjahren voraussichtlich Investitionskredite aufgenommen werden müssen, wird in Höhe von 986.250,- € für 2026 gemäß § 95 Abs. 4 Nr. 1 i.V.m. § 102 GemO staatsaufsichtlich genehmigt. Die in § 4 der Haushaltssatzung festgesetzten Höchstbeträge der Verbindlichkeiten gegenüber der Einheitskasse in Höhe von 1.999.261,- € für das Jahr 2026 und 2.109.887,- € für das Jahr 2027 werden gemäß §§ 95 Abs. 4 Nr. 3 und § 105 Abs. 3 GemO staatsaufsichtlich genehmigt.“

Der Haushaltsplan liegt zur Einsichtnahme vom Montag, dem 23.03.26 bis einschließlich Dienstag, dem 31.03.26 während den Dienststunden -montags, dienstags, mittwochs und freitags von 8.00 bis 12.00 Uhr sowie donnerstags von 8.30 bis 12.00 Uhr und von 14.00 bis 18.00 Uhr- im Rathaus, Zimmer 40, öffentlich aus.

Gemäß § 24 Abs. 6 der Gemeindeordnung wird darauf hingewiesen, dass Satzungen, die unter Verletzung von Verfahrens- oder Formvorschriften dieses Gesetzes oder auf Grund dieses Gesetzes zustande gekommen sind, ein Jahr nach der Bekanntmachung als von Anfang an gültig zustande gekommen gelten. Dies gilt nicht, wenn
a) die Bestimmungen über die Öffentlichkeit der Sitzung, die Genehmigung, die Ausfertigung oder die Bekanntmachung der Satzung verletzt worden sind oder
b) vor Ablauf der in § 24 Abs. 6 Satz 1 Gemeindeordnung genannten Frist die Aufsichtsbehörde den Beschluss beanstandet oder jemand die Verletzung der Verfahrens- oder Formvorschriften gegenüber der Verbandsgemeindeverwaltung unter Bezeichnung des Sachverhaltes, der die Verletzung begründen soll, schriftlich geltend gemacht hat.

Hat jemand eine Verletzung nach § 24 Abs. 6 Satz 2 Nr. 2 Gemeindeordnung geltend gemacht, so kann auch nach Ablauf der in Satz 1 genannten Frist jedermann diese Verletzung geltend machen.

Bruchmühlbach-Miesau, den 10.03.2026
Verbandsgemeindeverwaltung
Christian Hirsch, Bürgermeister

Hinweis gemäß § 27 a VwVfG

Die o. a. öffentliche bzw. ortsübliche Bekanntmachung ist im Internet auf unserer Homepage unter der Adresse www.bruchmuehlbach-miesau.de abrufbar. Dies gilt auch für die auszulegenden Unterlagen in dem oben genannten Verwaltungsverfahren.



Sonstige Behörden

Öffentliche Bekanntmachung

Vollzug des Denkmalschutzgesetzes des Landes Rheinland-Pfalz (DSchG)

Ausweisung eines Grabungsschutzgebietes durch Rechtsverordnung

„Hügelgräberfeld Finkenberg - Bruchmühlbach und Hauptstuhl“ in der Gemarkung Bruchmühlbach und Hauptstuhl.

Bekanntmachung über die öffentliche Auslegung, gem. § 9 Abs. 1 DSchG, des Entwurfs der Rechtsverordnung zur Festsetzung des Grabungsschutzgebietes **„Hügelgräberfeld Finkenberg - Bruchmühlbach und Hauptstuhl“**. Grabungsschutzgebiete werden gem. § 22 DSchG durch Rechtsverordnung unter Schutz gestellt.

Gem. § 9 Abs.1 S.1 2.HS DSchG erfolgt die Auslegung bei der zuständigen Verbandsgemeindeverwaltung, wenn das Gebiet einer Ortsgemeinde berührt ist.

Nach § 9 Abs.1 S.1 1.HS DSchG ist der Entwurf einer solchen Rechtsverordnung bei der Gemeindeverwaltung einen Monat zur Einsicht öffentlich auszulegen.

Der Entwurf der Rechtsverordnung zur Festsetzung des o.g. Grabungsschutzgebietes liegt daher im Zeitraum

vom 1. April 2026 bis 8. Mai 2026

zu jedermanns Einsicht in der Verbandsgemeindeverwaltung Bruchmühlbach-Miesau, Fachbereich II - Natürliche Lebensgrundlagen und Bauen, Am Rathaus 2, 66892 Bruchmühlbach-Miesau, Zimmer 18 aus.

| | |
|--|--|
| Öffnungszeiten: | |
| Fachbereich II Natürliche Lebensgrundlagen und Bauen | Montag - Mittwoch: 8:00 - 12:00 Uhr Donnerstag: 8:30 - 12:00 Uhr und 14:00 - 18:00 Uhr Freitag: 8:00 - 12:00 Uhr |
| Postanschrift: | Verbandsgemeindeverwaltung Bruchmühlbach-Miesau Am Rathaus 2 66892 Bruchmühlbach-Miesau |
| Ansprechpartner: | Trapp Jennifer |
| Telefon: | 06372 / 922 - 0307 |
| E-Mail: | jennifer.trapp@vgbm.de |

Über den Inhalt dieser Rechtsverordnung wird auf Verlangen Auskunft erteilt.

Das betroffene Gebiet kann dem ausliegenden Lageplan entnommen werden.

Es wird explizit darauf hingewiesen, dass gem. § 9 Abs.2 S.1 2.HS DSchG, jeder, dessen Belange durch die Rechtsverordnung (Festsetzung des Grabungsschutzgebietes) berührt werden, spätestens bis zwei Wochen nach Ablauf der Auslegungsfrist bei der Unteren Denkmalschutzbehörde oder bei der Verbandsgemeindeverwaltung Bedenken und Anregungen schriftlich oder zur Niederschrift vorbringen kann.

Kaiserslautern, den 16. März 2026
Kreisverwaltung Kaiserslautern
gez. Ralf Leßmeister, Landrat

BÜCHEREINACHRICHTEN



Liebe Leserinnen und Leser,
während der Öffnungszeiten besteht auch die Möglichkeit, gewünschte Medien telefonisch oder per E-Mail vorzubestellen, damit wir diese für Sie reservieren und ausleihfertig vorbereiten können.

Öffnungszeiten der Medienzentren:

Bruchmühlbach:

Tel.: 06372 / 50 90 338

E-Mail: bruchmuehlbach@medienzentren.info

Montag: 8:00 - 10:00 Uhr (S)

Dienstag: 13:30 - 17:30 Uhr

Mittwoch: 15:30 - 17:30 Uhr

Donnerstag: 9:00 - 13:00 Uhr

Freitag: 16:00 - 18:00 Uhr

(S): nur an Schultagen

Miesau:

Tel.: 06372 / 62 43 613

E-Mail: miesau@medienzentren.info

Montag: 12:00 - 14:00 Uhr (S)

Dienstag: 15:00 - 17:00 Uhr

Mittwoch: 9:30 - 13:30 Uhr (S)

Donnerstag: 9:30 - 11:30 Uhr (S)

Freitag: 14:00 - 18:00 Uhr

(S): nur an Schultagen

Lambsborn:

Tel.: 06372 / 14 05

E-Mail: lambsborn@medienzentren.info

Montag: 16:00 - 18:00 Uhr

Martinshöhe:

Tel.: 06372 / 50 93 22

E-Mail: martinshoehe@medienzentren.info

Dienstag: 15:00 - 17:00 Uhr

Donnerstag: 15:00 - 17:00 Uhr

Unser Medienangebot ist auch im Internet zu finden. Unter www.medienzentren.info können unsere Medienzentren ausgewählt werden und es besteht die Möglichkeit unser Angebot gezielt abzufragen.

Büchereileitung: Stefanie Amann, Telefon: 06372 / 922 - 0204

Kostenloses E-Bike-Training für Senioren in Bruchmühlbach-Miesau

Der Allgemeine Deutsche Fahrrad-Club (ADFC) Rheinland-Pfalz bietet in Kooperation mit der Fachkraft im Landesprogramm Gemeindegewerkschaft ^{plus} kostenfreie E-Bike-Trainings für Senioren an. Das Fahrtraining findet am **30. April in Miesau** statt. Das E-Bike-Training ist Teil des Projekts „Fit² mit dem E-Bike“, das vom GKV-Bündnis für Gesundheit initiiert und von den gesetzlichen Krankenkassen sowie der Unfallkasse Rheinland-Pfalz gefördert wird. Ziel des Projekts ist es, die Sicherheit und Gesundheit von E-Bike-Fahrenden im Straßenverkehr zu verbessern.

Training für mehr Sicherheit und Gesundheit
Das Training richtet sich an alle Senioren und Seniorinnen, die ihre Fahrtechnik auf dem E-Bike verbessern und sicherer im Straßenverkehr unterwegs sein möchten. Die Teilnehmenden müssen ihr eigenes E-Bike sowie einen Helm mitbringen. Unter Anleitung eines qualifizierten ADFC-Trainers lernen sie, worauf sie beim Anfahren, Fahren, Kurvenfahren und Bremsen mit Motorunterstützung achten müssen. Zudem wird das Zusammenspiel von Schaltung und Unterstützung sowie das Wirkprinzip der Unterstützungsstufen in Abhängigkeit von der Trittfrequenz erklärt. Praktische Tipps für das Training von Gleichgewicht, Kraft und Ausdauer sowie für den E-Bike-Alltag - wie das Radkippen, Schieben, Heben und den Transport - runden den Kurs ab.

Training für mehr Sicherheit und Gesundheit

Das Training richtet sich an alle Senioren und Seniorinnen, die ihre Fahrtechnik auf dem E-Bike verbessern und sicherer im Straßenverkehr unterwegs sein möchten. Die Teilnehmenden müssen ihr eigenes E-Bike sowie einen Helm mitbringen. Unter Anleitung eines qualifizierten ADFC-Trainers lernen sie, worauf sie beim Anfahren, Fahren, Kurvenfahren und Bremsen mit Motorunterstützung achten müssen. Zudem wird das Zusammenspiel von Schaltung und Unterstützung sowie das Wirkprinzip der Unterstützungsstufen in Abhängigkeit von der Trittfrequenz erklärt. Praktische Tipps für das Training von Gleichgewicht, Kraft und Ausdauer sowie für den E-Bike-Alltag - wie das Radkippen, Schieben, Heben und den Transport - runden den Kurs ab.

Anmeldung und weitere Informationen

In Miesau haben Seniorinnen und Senioren am Donnerstag, **30. April, von 13:00 - 17:00 Uhr** die Gelegenheit, an der Grundschule Bruchmühlbach-Miesau (Raiffeisenstraße 4a, 66892 Miesau) am Fahrtraining teilzunehmen.

Eine vorherige Anmeldung für die Veranstaltungen auf der Webseite www.fit2ebike.de ist erforderlich. Die Teilnahme ist für alle Versicherten der gesetzlichen Krankenkassen sowie für Versicherte der Unfallkasse Rheinland-Pfalz, die von dort einen Teilnahme-code bekommen, kostenfrei. **Privatversicherte** können an den Trainings **gegen eine Gebühr von 45 Euro** teilnehmen, wenn noch Plätze frei sind.

Wer bei der Onlineanmeldung Hilfe wünscht, kann sich gerne bei Stefanie Gluch, Gemeindegewerkschaft ^{plus}, unter Telefon 0631 / 7105 633 melden.

Achtung: Bildrechte kontrollieren!

- Nur lizenzierte oder eigene Bilder verwenden und den Urheber angeben
- Keine Bilder einfach aus dem Internet herunterladen



Wir brauchen Platz! Bücher- und Medienflohmarkt im Medienzentrum Miesau

Unser Flohmarkt ist dienstags von 15:00 - 17:00 Uhr
und freitags von 14:00 - 18:00 Uhr für Sie geöffnet!



Jedes Buch: 1 Euro
Jede Zeitschrift: 0,50 Euro
1 DVD / CD: 1 Euro
5 DVDs / CDs: 3 Euro
10 DVDs / CDs: 5 Euro



www.wittich.de

SITZUNGSKALENDER

für die Woche vom 19. bis 27. März 2026

Montag, 23.03.2026

19:00 Uhr: CDU-Fraktion im Ortsgemeinderat Bruchmühlbach-Miesau
19:00 Uhr: Fraktion WG Heintz im Ortsgemeinderat Bruchmühlbach-Miesau

Dienstag, 24.03.2026

18:30 Uhr: Haupt- und Finanzausschuss des Ortsgemeinderates Martinshöhe
18:30 Uhr: SPD-Fraktion im Ortsgemeinderat Bruchmühlbach-Miesau
19:00 Uhr: Ortsgemeinderat Langwieden

Mittwoch, 25.03.2026

17:00 Uhr: Ältestenrat Verbandsgemeinde Bruchmühlbach-Miesau
18:30 Uhr: Hauptausschuss des Ortsgemeinderates Bruchmühlbach-Miesau

Freitag, 27.03.2026

18:30 Uhr: Ortsgemeinderat Bruchmühlbach-Miesau
18:30 Uhr: Ortsgemeinderat Martinshöhe

NICHTAMTLICHER TEIL

Ortsgemeinde Bruchmühlbach-Miesau

DRK Ortsverein Vogelbach/Bruchmühlbach e.V.

Nächster Blutspendetermin:

Vollblut-Helden
Blut spenden.
Leben retten.

Mittwoch
22.
April

Bruchmühlbach-Miesau
Turn- und Festhalle
Alte Straße 5
17:00 – 20:00 Uhr
Online Termin buchen.

Weitere Informationen und Spendemöglichkeiten:
Kostenlos Hotline **0800 11 949 11**
oder www.blutspende.jetzt

Deutsches Rotes Kreuz
Blutspendedienst West

ASV Miesau e.V.

Einladung zur Jahreshauptversammlung mit Neuwahlen

Unsere diesjährige Jahreshauptversammlung findet am Freitag, **20.03.2026 um 18:00 Uhr** in unserer Fischerhütte am Weiher in Miesau statt. Alle aktiven Mitglieder und Gönner des ASV Miesau sind herzlich eingeladen.

Tagesordnung:

TOP 1: Begrüßung, Feststellung der ordnungsgemäßen Einladung und Beschlussfähigkeit. Verlesung der Tagesordnung durch den 1. Vorsitzenden. Anschließend Totengedenken.

TOP 2: Bericht des 1. Vorsitzenden
TOP 3: Bericht der Geschäftsführerin
TOP 4: Bericht des Jugendwartes
TOP 5: Bericht des Gewässerwartes
TOP 4: Bericht der Kassenprüfer
TOP 5: Entlastung der Vorstandschaft
TOP 6: Neuwahlen
TOP 7: Wünsche und Anträge*
TOP 8: Verschiedenes
TOP 9: Schlussworte des Vorsitzenden

*Wünsche und Anträge sind **bis spätestens 17.03.2026** schriftlich oder per E-Mail an asv-miesau@web.de einzureichen.

Ralf Buhles, 1. Vorsitzender

Gewerbering VG Bruchmühlbach-Miesau

Bruchmühlbach-Miesau räumt auf!

Gewerbering ruft zur gemeinsamen Abfallsammelaktion
am **11.04.2026** auf!

Der Gewerbering der Verbandsgemeinde Bruchmühlbach-Miesau lädt auch in diesem Jahr wieder zur gemeinsamen Abfallsammelaktion „Bruchmühlbach-Miesau räumt auf!“ ein.

Die mittlerweile fest etablierte Aktion findet am Samstag, den **11. April 2026, von 11:00 bis ca. 14:00 Uhr** statt. **Treffpunkt ist der Bauhof in Bruchmühlbach.**

Nach einer kurzen Begrüßung und Einteilung der Sammelgebiete starten die Helferinnen und Helfer in die jeweiligen Bereiche der Ortsgemeinden. Ziel ist es, gemeinsam Spazierwege, Straßenränder, Grünflächen und öffentliche Bereiche von achtlos entsorgtem Müll zu befreien und damit ein sichtbares Zeichen für ein sauberes und gepflegtes Ortsbild zu setzen.

Zur Unterstützung stehen zwei Fahrzeuge mit Anhängern bereit, die größere Abfallmengen oder sperrige Fundstücke auf Abruf einsammeln.

Im Anschluss an die Sammelaktion treffen sich alle Beteiligten wieder am Bauhof zu einem kleinen Umtrunk mit Snack. Anschließend ist ein gemeinsames Gruppenfoto vorgesehen.

Eingeladen sind ausdrücklich neben engagierten Bürgerinnen und Bürgern auch Firmen, Vereine, Organisationen sowie Gruppen aus der gesamten Verbandsgemeinde, die sich an der gemeinsamen Aktion beteiligen möchten.

Der Gewerbering freut sich über zahlreiche Teilnehmerinnen und Teilnehmer und bedankt sich bereits im Voraus für die Unterstützung.

Bruchmühlbach-Miesau
räumt auf!
11. April 2026
11:00 - 14:00 Uhr

Eine Aktion des

GEWERBERING
VG Bruchmühlbach-Miesau

Landfrauenverein VG Bruchmühlbach-Miesau e.V.

Achtung, Terminverschiebung!

Der **Erste-Hilfe-Auffrischkurs** kann leider nicht, wie in unserem Programm angekündigt, am 13.04.2026 stattfinden. Der neue Termin ist jetzt der **27.04.2026**.
Wir bitten um Beachtung!

Vorschau:

Zudem planen wir, zusammen mit dem Digital-Botschafter des Landkreises Kaiserslautern, für den **20.04.2026** um 19:00 Uhr einen Informationsabend über die **ePA (Elektronische Patientenakte)**.
Veranstaltungsort: Gemeindesaal Bruchmühlbach, Alte Straße 3
Geplante Themen an diesem Abend sind:

- Was ist die ePA und wozu sie dient
- Welche Vorteile sie bietet
- Wie man die ePA nutzt und welche Fragen häufig auftreten

Nähere Infos folgen!
Dieser Informationsabend richtet sich an alle Interessierten. Bitte schon jetzt vormerken.

Musikverein Bruchmühlbach e.V.

"Beschwingt in den Frühling"

Musikverein Bruchmühlbach
1954

21.03.2026, 19 Uhr
DGH Vogelbach
Eintritt frei

Musikalische Leitung: Albrecht Weber

Pensionärverein Miesau e.V.

Mitgliederversammlung 2026

Am **25. März 2026** findet um **14:00 Uhr** im Vereinsheim die diesjährige Mitgliederversammlung statt, wozu alle Mitglieder herzlich eingeladen sind.

Tagesordnung:

1. Begrüßung + Eröffnung
2. Wünsche auf Ergänzung und Änderung der Tagesordnung
3. Totengedenken
4. Bericht der Vorsitzenden
5. Bericht des Kassenwarts
6. Bericht der Kassenprüfer
7. Entlastung des Vorstandes
8. Neuwahlen der beiden Vorsitzenden, des Kassenwartes, des Schriftführers und der 4 Beisitzer sowie der Kassenprüfer
9. Geplante Veranstaltungen und Termine 2026
10. Verschiedenes

Wünsche und Anträge müssen **bis spätestens 19. März 2026** schriftlich beim 1. Vorsitzenden Manfred Buhles, Birkenhof 2, 66892 Bruchmühlbach-Miesau oder mittwochs ab 14:00 Uhr im Seniorentreff eingehen. Über ein zahlreiches Erscheinen würden wir uns sehr freuen.
Die Vorstandschaft.

Pfälzerwald-Verein Ortsgruppe Miesau e.V.

Der Pfälzerwald-Verein Ortsgruppe Miesau e.V. informiert öffentlich über die **Auflösung des Vereins zum 31.12.2026**. In der Jahreshauptversammlung am 28.02.2026 im Vereinsraum wurde beschlossen, den Verein zum 31.12.2026 aufzulösen. Durch den Rücktritt einiger Vorstandsmitglieder konnte keine neue Vorstandschaft mehr aufgestellt werden. Die Auflösung des Vereins wurde mit großer Mehrheit bestätigt. Bis zum 31.12.2026 wird der bisherige Vorstand kommissarisch den Verein weiterführen.

Pfälzerwaldverein Vogelbach

Wanderplan April 2026

Donnerstag, 02.04.2026

19:00 Uhr: Stammtisch im Restaurant „Dionysos“ in Bruchmühlbach

Sonntag, 12.04.2026

Kulturhistorische Stadtführung in Homburg
Abfahrt 13:30 Uhr in Vogelbach am Dorfplatz bzw. Treffpunkt in Homburg am Brunnen des alten Marktplatzes vor der Bücherei. Die Führung dauert zirka 1 Stunde. Geplant ist ein gemeinsamer Abschluss im Homburger Hof.

SC 1926 Vogelbach e.V.

TuS Gries - SCV I 4:2

Torschützen: Robin Schröer, Florian Zwick
Das Spiel der 2. Mannschaft beim SSC Landstuhl II wurde auf Dienstag, 17.03.2026, verlegt.

Vorschau:

Sonntag, 22.03.2026

13:15 Uhr: SCV II - SG Altenglan/Rammelsbach/Theisbergstegen II
15:00 Uhr: SCV I - SV Brücken I

Schützenverein St. Hubertus
lädt herzlich ein zum
Ostereierschießen
Für Jung & Alt!

Gründonnerstag, 02.04.2026
ab 16:00 Uhr
Schützenhaus Bruchmühlbach

NEU IN DIESEM JAHR

Schießen auf einer elektronischen Schießanlage

Weitere Angebote

- Lichtgewehrschießen
- Blasrohrpusten
- Bogenschießen

Für das leibliche Wohl ist gesorgt

Freuen Sie sich auf
Flammkuchen
sowie
Käselaugenstangen mit Speck

Schieß dir die Eier für deine Osterfeier

Sport- und Gesangverein Elschbach 1925 e.V.

Generalversammlung am 28.03.2026

Zur Generalversammlung mit Neuwahlen lädt der Sport- und Gesangverein Elschbach am **Samstag, 28. März 2026, 20:00 Uhr**, in den SGV-Raum im Dorfgemeinschaftshaus Elschbach ein.

Folgende **Tagesordnung** steht auf dem Programm:

1. Begrüßung und Bericht des Vorsitzenden
2. Berichte der Abteilungsleiter/innen
3. Kassenbericht
4. Bericht der Kassenprüfer
5. Entlastung der Vorstandschaft
6. Neuwahlen
7. Verschiedenes (Wünsche und Anträge)

Anträge zur Tagesordnung sind in schriftlicher Form bis spätestens eine Woche vor dem Versammlungstermin an den 1. Vorsitzenden, Herrn Wolfgang Weber, Hauptstraße 50, 66882 Hütschenhausen, zu richten.

Abteilung Fußball

SSC Landstuhl - SG Spesbach/Elschbach 1:0

Trotz einer kämpferisch starken Leistung gelang es der SG nicht, den Abstiegskampf durch einen Auswärtssieg beim ebenfalls gefährdeten SSC Landstuhl offener zu gestalten. Durch die knappe Niederlage bleibt das Team von Spielertrainer Robin Messmer auf dem letzten Tabellenplatz.

Vorschau:

Sonntag, 22.03.2026

15:30 Uhr: TuS Schönenberg - SG Spesbach/Elschbach

Spielort: Rasenplatz Schönenberg, Zwerchstraße 32, 66901 Schönenberg-Kübelberg

Sonntag, 29.03.2026

15:00 Uhr: SV Miesau - SG Spesbach/Elschbach

SV 1912 e.V. Miesau

Abteilung Fußball

SV Miesau - SG Bechhofen/Lambsborn 1:6 (0:1)

Gäste waren klar besser!

Zunächst war es ein Abtasten, doch dann kamen die Gäste immer besser auf. Man konnte sich in der Folgezeit bei Keeper N. Hirsch bedanken, dass man nicht schon frühzeitig hoffnungslos zurücklag. Der Defensiv merkte man an, dass es schwer war, die vielen Ausfälle und dazu noch einen verletzungsbedingten frühen Wechsel zu kompensieren. Folgerichtig tauchte der SG-Stürmer in der 37. Minute nach einem lang geschlagenen Ball mutterseelenallein vor dem SVM-Gehäuse auf und traf per Heber zum 1:0. Nach dem Wechsel war der SVM dann am Drücker, ohne jedoch die letzte Gefahr auf das Gästetor auszustrahlen. Ein Steckpass durch die Innenverteidiger erlaubte in der 56. Minute einem SG-Stürmer wieder alleine auf Keeper N. Hirsch zuzusteuern und eiskalt zum 2:0 abzuschließen. Dies war ein Wirkungstreffer, dem Lambsborn in der 68. Minute durch abermals schwaches Defensivverhalten das 3:0 folgen ließ. In der 74. Minute keimte nochmals Hoffnung, als J. Otto per haltbarem Freistoß zum 1:3-Anschluss traf. Doch sollte an diesem Tag einfach nichts mehr gehen. Man ließ sogar noch die Zügel schleifen und so fing man sich in den letzten Minuten sage und schreibe noch 3 weitere Treffer zu einer in dieser Höhe tatsächlich verdienten 1:6-Heimniederlage ein.

SV Miesau II - SG Krottelbach/Ohmbach 0:11 (0:5)

Kein Kampf!

Aufgrund etlicher kurzfristiger Ausfälle und Verletzungen beim Aufwärmen schrumpfte der Kader auf gerade einmal 12 Mann. Leider war ein Aufbäumen gegen eine drohende Niederlage nicht zu erkennen und so fielen die Treffer in regelmäßigen Abständen. Ein Dank ergeht an dieser Stelle an alle Spieler, die auf ihre Freizeit verzichten haben um den Spielbetrieb weiter aufrechterhalten zu können. Quo vadis, zweite Mannschaft!

Vorschau:

Sonntag, 22.03.2026

13:00 Uhr: SV Rodenbach II - SV Miesau

15:00 Uhr: SV Kübelberg - SV Miesau II

TTG Bruchmühlbach-Miesau 1979 e.V.

„Erste“ der TTG feiert Wiederaufstieg in Bezirksoberliga

Direkt nach ihrem Abstieg aus der Bezirksoberliga konnten die Tischtennispieler der TTG Bruchmühlbach-Miesau am vergangenen Wochenende den Wiederaufstieg in diese Spielklasse feiern. Nach einem unerwartet hohen 9:3 Erfolg beim Verfolger TTC Bann 3, der nach einem knappen 9:7 Sieg in der Vorrunde nicht zu erwarten war, konnte die „Erste“ drei Tage später nachlegen. Beim Tabellenführer TV Stelzenberg, der in der Vorrunde noch mit 9:6 in Bruchmühlbach-Mie-

sau gewann, konnte sich das Team mit einem 9:6 revanchieren und beide Punkte aus Stelzenberg mitnehmen. Bis zum 6:6 war die Partie noch ausgeglichen. Jens und Karl Germann sowie Matthias Lesmeister konnten mit ihren Erfolgen im Einzel schließlich den erfreulichen Endstand herstellen. Ein Spieltag vor Ende der laufenden Saison liegt das Team vom Glan nun uneinholbar auf dem zweiten Tabellenplatz und kann bereits für die Bezirksoberliga planen.

Die zweite Mannschaft unterlag in der Bezirksklasse mit 1:9 gegen den SV Miesenbach 2 und belegt weiterhin den vierten Tabellenplatz. Den Ehrenpunkt erspielte Manuel Röhm.

Einen 9:1 Kanter Sieg fuhr die dritte Mannschaft in der Kreisliga gegen den TTC Brücken 6 ein. Der sechste Platz ist ihr somit nicht mehr zu nehmen.

Die vierte Mannschaft verlor deutlich mit 1:9 beim Tabellenführer TTV Jettenbach 3 und steigt in die Kreisklasse A ab. Dirk Fess gewann den Punkt für die TTG.

Die fünfte Mannschaft hatte in der Kreisklasse beim 0:10 gegen den Tabellenführer TTC Bann 5 keine Chance.

Beim 2:8 der sechsten Mannschaft gegen den TV Rammelsbach gewannen Peter Rummel und Andreas Weiß jeweils ein Einzel.

Die siebte Mannschaft musste sich Bann 6 mit 2:8 geschlagen geben. Ramon Gehm und Egor Massold punkteten für ihr Team.

Ebenfalls mit 2:8 verlor die U 19 in der Bezirksklasse gegen den Tabellenführer Jettenbach. Andrei Neghin und Laslo Kenesz waren für ihr Team erfolgreich, welches punktgleich mit dem ASV Höringen auf Platz 2 liegt.

Die erste U 15 Mannschaft konnte sich in der Bezirksliga erfolgreich mit 7:3 beim Tabellennachbarn Post SG Kaiserslautern durchsetzen.

Gut informiert durch Ihr
Amts- oder Mitteilungsblatt!
www.wittich.de



Ortsgemeinde **Lambsborn**

Freizeitclub Lambsbachtal e.V.

Einladung zur FCL-Mitgliederversammlung

Gem. § 8 der aktuellen Satzung des Freizeitclub Lambsbachtal 1976 e.V. ergeht hiermit recht herzliche **Einladung an alle Mitglieder** zur ordentlichen Mitgliederversammlung für das Jahr 2026. Die Versammlung am Freitag, den **27. März 18:30 Uhr** im Clublokal, Gasthaus „Zum Kuckucksnest“, statt.

Tagesordnung:

1. Begrüßung und Bericht des Vorsitzenden
2. Berichte der Vorstandschaft
3. Berichte der Kassenprüfer
4. Antrag auf Entlastung der Vorstandschaft
5. Behandlung von Anträgen
6. Satzungsänderung
7. Verschiedenes

Wie aus der Tagesordnung ersichtlich, ist die Änderung bzw. Neufassung der Vereinssatzung (Punkt 6) nochmals ein Thema, da die Modalität hinsichtlich der Einladung zur Mitgliederversammlung beim letzten Mal nicht exakt dargestellt wurde.

Dies betrifft

§ 8 (Mitgliederversammlung - Änderung / Streichung einiger Textpassagen - Einberufung, Antragsstellung und -fristen, Abstimmungen verkürzte Form),

§ 16 neu - Ermächtigung des Vorstands,

§ 17 (Schlussbestimmungen - aktuell) vorher § 16.

Gem. § 8 der aktuellen Vereinssatzung sind **Anträge** dem Vorstand **spätestens 10 Tage vor der Mitgliederversammlung** einzureichen, andernfalls können sie nur behandelt werden, wenn die Dringlichkeit von der Versammlung anerkannt wird. Anträge auf Satzungsänderung können nicht als Dringlichkeitsanträge behandelt werden.

Die Mitgliederversammlung wird in diesem Jahr wieder quasi als Doppelveranstaltung durchgeführt - im Anschluss an die Versammlung (**ab 19:30 Uhr**) findet dann der obligatorische **Aktiven- und Helfertreff** aus der abgelaufenen Kampagne statt.

Mitwirkende bei den FCL-Kappensitzungen, die noch nicht CLUB-Mitglied sind, können an der Versammlung „passiv“ anwesend sein - oder im Vorfeld noch eine Beitrittserklärung abgeben (über Andreas Agne).

Für das Helferessen gibt es eine gesonderte namentliche Einladung mit den entsprechenden Details.

Der FCL lädt ein zur



SIANX

Meisterschaft

im Kuckucksnest Lambsborn.

APRIL
03 | KARFREITAG

Tischauslosung: ab 19:15 Uhr
Anwurf: 19:30 Uhr
Startgeld: 3 €



Sportverein Lambsborn e.V.

SV Miesau - SG Bechhofen/Lambsborn 1:6 (0:1)

Nach der deutlichen 3:8-Niederlage im Hinspiel hatte die SG Bechhofen/Lambsborn noch eine Rechnung offen - und die Mannschaft löste diese eindrucksvoll ein. Beim SV Miesau setzte sich die SG mit einem klaren 6:1-Auswärtssieg durch. Bereits in der ersten Halbzeit übernahm die SG die Kontrolle über das Spiel und ging in der 37. Minute durch David Hoffmann verdient mit 1:0 in Führung. Auch nach dem Seitenwechsel blieb die SG die spielbestimmende Mannschaft. Tim Feß erhöhte in der 56. Minute auf 2:0, ehe Hoffmann mit seinem zweiten Treffer in der 68. Minute das 3:0 nachlegte. Der SV Miesau konnte in der 74. Minute zwar noch einmal auf 1:3 verkürzen, doch die Antwort der SG ließ nicht lange auf sich warten. Lukas Agne stellte in der 80. Minute den alten Abstand wieder her. In der Schlussphase sorgte Tim Feß mit zwei weiteren Treffern in der 82. und 84. Minute für den deutlichen 6:1-Endstand und schnürte damit einen Dreierpack. Bei konsequenterer Chancenverwertung hätte der Sieg sogar noch höher ausfallen können, doch auch so zeigte die SG Bechhofen/Lambsborn eine überzeugende Leistung und revanchierte sich eindrucksvoll für die Niederlage im Hinspiel.

Vorschau:

Sonntag, 22.03.2026, (wahrscheinlich) in Lambsborn

13:15 Uhr: SG Bechhofen/Lambsborn II - SV Nanz-Dietschweiler III
15:00 Uhr: SG Bechhofen/Lambsborn - SV Nanz-Dietschweiler II

Ortsgemeinde Martinshöhe

SV 1923 Martinshöhe e.V.

SV 1923 Martinshöhe - FC Fehrbach 0:2

Für den SV Martinshöhe gab es in der Heimpartie gegen den FV Fehrbach, an deren Ende eine 0:2-Niederlage stand, nichts zu holen. Unerwartet und schmerzlich zugleich war die Niederlage für die Hausherrn, die sich den Fehrbachern beugen mussten. Enger ging es kaum: Der SV Martinshöhe hatte sich im Hinspiel knapp mit 3:2 behauptet. Justin Grünfelder besorgte vor 50 Zuschauern das 1:0 für den FC Fehrbach. Malte Christoph Mühlbauer erhöhte für den FC auf 2:0 (26. Minute). Bis zur Pause fiel kein weiteres Tor, sodass es schließlich mit unverändertem Ergebnis in die Kabinen ging. Den Grundstein für den Sieg über den SV Martinshöhe legten die Fehrbacher bereits in Halbzeit eins. Da in Durchgang zwei keine weiteren Treffer mehr fielen, war der Pausenstand am Ende auch das Endergebnis.

SV Martinshöhe II - SV Ixheim I 0:8

Gegen die klar überlegenen Gäste gab es die erwartete Niederlage für den SV Martinshöhe II. Stand es zur Pause noch 3:0 für Ixheim, so folgten in der zweiten Hälfte fünf weitere Treffer zum Endergebnis.

Vorschau:

Sonntag, 22.03.2026

15:15 Uhr: SV Lemberg I - SV Martinshöhe I
15:00 Uhr: FC Höheischweiler I - SV Martinshöhe II

Schützenverein "Eichenlaub" Martinshöhe 1961 e.V.

Ostereierschießen



Damit die Ostereier rechtzeitig beim Osterhasen eintreffen, findet das Ostereierschießen auch in diesem Jahr wieder in der Osterwoche, am

3. und 4. April 2026

statt.

Schießzeiten:

Freitag: 13:00 - 18:00 Uhr

Samstag: 13:00 - 18:00 Uhr



Zusätzlich bieten wir an beiden Tagen Blasrohrschießen an.

Der Treffer ins „Schwarze“ wird mit einem und jeder „Zehner“ mit zwei Ostereiern belohnt.



Auf Ihren Besuch freut sich der
Schützenverein "Eichenlaub" Martinshöhe 1961 e.V.!

Kindertagesstätten

Kindertagesstätte Martinshöhe

Besuch der Verkehrspolizei in der Kita Martinshöhe

Am **25. Februar 2026** besuchte Frau Lorenz von der Verkehrspolizei die Vorschulkinder unserer Kindertagesstätte. Im Rahmen der Verkehrserziehung wurde gemeinsam über richtiges Verhalten im Straßenverkehr gesprochen.

Anschließend konnten die Kinder das Gelernte direkt im Ortsbereich praktisch anwenden. Dabei übten sie unter fachkundiger Anleitung, wie man Straßen sicher überquert und worauf im Straßenverkehr besonders zu achten ist.

Die Kinder nahmen mit großer Begeisterung teil und konnten auch noch das Polizeifahrzeug aus nächster Nähe betrachten. Sie durften einsteigen, den Klang der Sirene hören und erfuhren, welche Ausstattung sich im Einsatzfahrzeug befindet.



Foto: Kita

Wir bedanken uns herzlich bei der Verkehrspolizei für den lehrreichen Besuch.

Kirchennachrichten
Prot. Kirchengemeinde Miesau
Sonntag, 22.03.2026

10:00 Uhr Gottesdienst in Gries

Montag, 23.03.2026

19:00 Uhr Gemeinsame Sitzung der Presbyterien Miesau und Gries im Gemeindesaal in Gries

Jeden Mittwoch

10:00 Uhr Krabbelgruppe für Eltern mit Kindern bis 2 Jahren im Gemeindesaal in Miesau

Sonntag, 29.03.2026

10:00 Uhr Gottesdienst in Miesau

11:00 Uhr Mitgliederversammlung Orgelbauverein Miesau e. V.

Unsere Ostergottesdienste:
Gründonnerstag, 02.04.2026

18:00 Uhr Andacht mit Tischabendmahl in Gries

Karfreitag, 03.04.2026

10:00 Uhr Gottesdienst mit Abendmahl in Miesau

15:00 Uhr Gottesdienst zur Todesstunde Jesu in Gries

Ostersonntag, 05.04.2026

6:00 Uhr Andacht zur Osternacht mit anschließendem Osterfrühstück im Raum des Pensionärsvereins im Vereinshaus in Miesau

10:00 Uhr Gottesdienst mit Abendmahl in Gries

Ostermontag, 06.04.2026

10:00 Uhr Gottesdienst mit Abendmahl und Taufe von Klara Guth in Miesau

Öffnungszeiten:

Das Pfarrbüro ist montags, mittwochs und freitags von 8:30 Uhr bis 12:00 Uhr geöffnet. Tel. 06372 1456, Telefax 50352

<https://pfarramt-miesau.de>

eMail: pfarramt.miesau@evkirchepfalz.de

Prot. Pfarramt Lambsborn

mit den Kirchengemeinden Bechhofen, Lambsborn, Vogelbach-Bruchmühlbach, Langwieden, Gerhardsbrunn-Martinshöhe

Donnerstag, 19.03.2026

10:00 Uhr Gottesdienst im Haus Waldkrone Vogelbach, Pf. Wulf Pippart

16:00 Uhr Konfinachmittag im prot. Gemeindesaal Bechhofen, Pfrn. Alessa Holighaus

Samstag, 21.03.2026

18:00 Uhr Gottesdienst im Feuerwehrhaus Knopp, Pfrn. Stephanie Nolte

Sonntag, 22.03.2026

09:30 Uhr Gottesdienst in der prot. Kirche Langwieden, Pfrn. Stephanie Nolte

10:30 Uhr Gottesdienst in der prot. Kirche Gerhardsbrunn, Pfrn. Stephanie Nolte

10:30 Uhr Gottesdienst im prot. Gemeindesaal Lambsborn, Lektorin Caroline Agne

10:30 Uhr Konfirmationsgottesdienst mit Abendmahl in der prot. Kirche Bechhofen, Pfrn. Alessa Holighaus

Donnerstag, 26.03.2026

10:00 Uhr Gottesdienst im Haus Edelberg Bruchmühlbach, Pf. Wulf Pippart

Prot. Pfarramt Lambsborn

Pfarrerin Alessa Holighaus

Hauptstraße 48, 66894 Lambsborn

Tel. 06372 / 1451, Mobil: 0155 / 66 40 12 43

E-Mail: pfarramt.lambsborn@evkirchepfalz.de

**Kath. Kirchengemeinden
Bruchmühlbach/Vogelbach**
Gottesdienste:
Donnerstag, 19.03.2026

18:00 Uhr Heilige Messe im Pfarrheim, mit den Erstkommunionkindern

Samstag, 21.03.2026

17:30 Uhr Vorabendmesse in Hauptstuhl

Donnerstag, 26.03.2026

18:00 Uhr Hl. Messe im Pfarrheim

Sonntag, 29.03.2026 - Palmsonntag

10:00 Uhr Heilige Messe, Beginn im Pfarrheim, Palmprozession in die Kirche

10:00 Uhr Kindergottesdienst im Pfarrheim nach der Palmweihe

Mitteilungen:
Monatliches Jahrgedächtnis

 Das monatliche Jahrgedächtnis der Verstorbenen der letzten 10 Jahre im Monat März wird am Freitag, **27.03.2026 um 18:00 Uhr** in der Hl. Geist Kirche in Landstuhl gefeiert. Dazu herzliche Einladung.

Pfarrbüro

Öffnungszeiten des zentralen Pfarrbüros in Landstuhl (Luitpoldstraße 10): Montag bis Donnerstag von 9:00 bis 12:00 Uhr und freitags von 14:00 bis 17:00 Uhr. Telefon: 06371 / 6198950

E-Mail: pfarramt.landstuhl@bistum-speyer.de

Pfarrei Hl. Bruder Konrad,
Gemeinde St. Martinus, Martinshöhe
Donnerstag, 19.03. - Hl. Josef, Bräutigam der Gottesmutter Maria

Martinshöhe 17:45 Uhr Rosenkranz

Martinshöhe 18:30 Uhr hl. Messe

Freitag, 20.03.

Knopp 18:00 Uhr Kreuzweg

Knopp 18:30 Uhr hl. Messe

Samstag, 21.03.

Martinshöhe 8:00 Uhr Anbetung und Beichtgelegenheit

Martinshöhe 9:00 Uhr hl. Messe

Wiesbach 17:45 Uhr Kreuzweg und Beichtgelegenheit

Wiesbach 18:30 Uhr Vorabendmesse

Wallhalben 18:30 Uhr Vorabendmesse

Sonntag, 22.03.

Labach 8:30 Uhr Kreuzweg und Beichtgelegenheit

Labach 9:00 Uhr Amt für die Pfarrei

Martinshöhe 10:30 Uhr hl. Messe

Dienstag, 24.03

Bechhofen 18:30 Uhr Rosenkranz

Bechhofen 19:00 Uhr Vorabendmesse

Mittwoch, 25.03. - Verkündigung des Herrn

Martinshöhe 6:00 Uhr hl. Messe, anschließend Frühstück

Martinshöhe 10:30 Uhr hl. Messe in der Christuskapelle Schernau

Labach 18:30 Uhr hl. Messe

Donnerstag, 26.03.

Martinshöhe 17:45 Uhr Kreuzweg

Martinshöhe 18:30 Uhr hl. Messe

Freitag, 27.03.

Knopp 18:00 Uhr Kreuzweg und Beichtgelegenheit

Knopp 18:30 Uhr hl. Messe

Juki-Gruppenstunden

im Jugendraum, Pfarrheim Martinshöhe:

6- bis 9-Jährige immer freitags von 16:00 bis 17:00 Uhr

Jugendtreff ab 16 Jahren freitags von 19:00 - 22:00 Uhr

eMail: martinshoehe@junge-kirche-speyer

Pfarrbüro Martinshöhe, Tel. 06372 / 1486, Fax 06372 / 507699

eMail: pfarramt.martinshoehe@bistum-speyer.de

Homepage: www.pfarrei-martinshoehe.de

Öffnungszeiten: Montag bis Mittwoch von 9:00 bis 12:00 Uhr, Donnerstag von 16:00 bis 18:30 Uhr. Sie erreichen uns auch per Mail oder

Anrufbeantworter: **Am Montag, den 23.03.2026 ist das Pfarrbüro wegen einer Fortbildung geschlossen!**

Pfarrer Bernhard Selinger: Tel. 06372 / 1486, eMail: pfarramt.martinshoehe@bistum-speyer.de; Kaplan Anthony Anchuri: Tel. 0151 / 14879547, eMail: anthony.anchuri@bistum-speyer.de; GR Harstick: Tel. 06332 / 9025101, eMail: lars.harstick@bistum-speyer.de.

Kath. Pfarrei Hl. Christophorus für Elschbach, Miesau und Buchholz

Freitag, 20. März

18:30 Uhr Schmittweiler: Messfeier

Samstag, 21. März

17:00 Uhr Elschbach: Messfeier am Vorabend

Sonntag, 22. März

10:30 Uhr Sand: Messfeier

Mittwoch, 25. März

8:30 Uhr Kübelberg: Messfeier im Valentinshaus

So erreichen Sie uns:

Im Pfarrhaus, Kirchengasse 6, Schönenberg-Kübelberg

Telefon 06373 / 3720, Fax 06373 / 2669

E-Mail: pfarramt.schoenenberg-kuebelberg@bistum-speyer.de

Homepage: www.pfarrei-schoenenberg-kuebelberg.de

Öffnungszeiten: Montag, Mittwoch und Freitag: 9:00 - 12:00 Uhr

Dienstag und Donnerstag: 16:00 - 18:00 Uhr

Pfarrer Michael Kapolka, leitender Pfarrer, Tel. 06373 / 3720 oder

0151 / 14879755, E-Mail: michael.kapolka@bistum-speyer.de; Pfar-

rer Dr. Robert Maszkowski, Kooperator, E-Mail: robert.maszkowski@

bistum-speyer.de; Christine Pappon, Gemeindefereferentin, Tel. 06373

/ 8290422 oder 0151 / 14879828, E-Mail: christine.pappon@bistum-

speyer.de.

OSTERN FÜR FAMILIEN

SAMSTAG, 28. MÄRZ, 17:00 UHR
Kindergottesdienst zum Palmsonntag
in der kath. Kirche Sand,
Schillerstr. 1. 66901 Schönenberg-Kübelberg

GRÜNDONNERSTAG, 02. APRIL, 17:00 UHR
Kindergottesdienst in der kath. Kirche, Waldmohr
Breitenbacher Str. 8. 66914 Waldmohr

KARFREITAG, 03. APRIL, 10:00 UHR
Kinderkreuzweg in der kath. Kirche Sand,
Schillerstr. 1. 66901 Schönenberg-Kübelberg

KARSAMSTAG, 04. APRIL 17:00 UHR
Kinderosternacht in der kath. Kirche Brücken,
Steinstr. 13. 66904 Brücken

Ehemaliges Pfarramt Mittelbrunn

Freitag, 20.03.2026

15:00 Uhr Konfirmandenunterricht im Gustav-Adolf-Haus in Mittelbrunn

Samstag, 21.03.2026

11:00 Uhr Taufgottesdienst in Mittelbrunn

18:00 Uhr Gottesdienst in Knopp

Sonntag, 22.03.2026

9:30 Uhr Gottesdienst in Langwieden

10:30 Uhr Gottesdienst in Gerhardsbrunn

Ehemaliges Pfarramt Mittelbrunn

Pfarrerin Stephanie Nolte

Kirchenstraße 12 a, 66851 Mittelbrunn

Tel. 06371 / 17246, E-Mail: Stephanie.Nolte@evkirchepfalz.de



Landkreis Kaiserslautern

Kreisverwaltung Kaiserslautern

Umweltmobil-Termine 2026
in der VG Bruchmühlbach-Miesau

Bruchmühlbach

27.03. von 12:30 - 14:00 Uhr am Sportplatz, Waldstraße

Elschbach

26.03. von 9:25 - 9:55 Uhr am Dorfplatz, Glanstraße

Lamsborn

27.03. von 15:25 - 15:55 Uhr im Innenhof des DGHs, Am Fehrborn 20

Martinshöhe

27.03. von 16:15 - 17:30 Uhr an der Bushaltestelle Zweibrücker Straße/Felsenbrunnerstraße

Miesau

27.03. von 9:30 - 11:40 Uhr auf dem Parkplatz des Edeka-Marktes, Bösweisenstraße

Vogelbach

27.03. von 14:20 - 15:05 Uhr am Dorfgemeinschaftshaus, Zum Hohen Fels

Zulassungsstellen vom 18. bis 20. März geschlossen

- Stadt und Landkreis stellen Fachverfahren um -

Aufgrund der Umstellung eines Fachverfahrens bleiben die Zulassungsstellen der Stadt und des Landkreises Kaiserslautern (Kreishaus Kaiserslautern und Außenstelle Landstuhl) von Mittwoch, 18. März, bis einschließlich Freitag, 20. März 2026, geschlossen.

Die Schließung betrifft die Zulassungsstellen gleichzeitig, da eine gemeinsame Umstellung notwendig ist.

Wir bitten um Ihr Verständnis.

Querbeet „Kontakt- und Beratungsstelle“

Mehrgenerationenhaus Ramstein

Landstuhler Straße 8 a, 66877 Ramstein-Miesenbach

Öffnungszeiten: Mo - Fr von 9:00 - 12:00 Uhr

Tel.: 06371 / 59 80 - 838, Fax: 06371 / 59 80 - 836

E-Mail: querbeet@kaiserslautern-kreis.de

Das aus verschiedenen Tätigkeitsfeldern bestehende Beraterteam bietet eine kostenlose und vertrauliche Beratung an. Weitere Informationen unter: www.kops-kl.de (Stichwort: Querbeet).

„RAUS AUS DEM HAUS“

Landkreis Kaiserslautern

Und dann?

BINGO

Quelle: Freepik.com

Als Gemeindegewest^{plus} im Landkreis Kaiserslautern lade ich Seniorinnen und Senioren zu einer gemütlichen Bingo-Runde, Gedächtnistraining und/oder Bewegungsspiele ein.

Wo: Ev. Gemeindehaus in Vogelbach

Wann: 4. Dienstag im Monat um 14:00 Uhr

Im März 2026 findet kein Treffen statt!

Eine Anmeldung ist nicht erforderlich.

Auch Bürgerinnen und Bürger aus den Nachbargemeinden sind herzlich willkommen.

Über Ihre Teilnahme würde ich mich freuen.

Stefanie Gluch
Gemeindegewest^{plus}

Das Angebot Gemeindegewest^{plus} wird aus Mitteln des Landes Rheinland-Pfalz gefördert.



Informationen

Sprechstunden des Bezirksbeamten der Polizei Landstuhl bei der Verbandsgemeinde

Die Sprechzeiten des Bezirksbeamten für die Verbandsgemeinde finden vormittags zu den Öffnungszeiten des Rathauses statt, nachmittags - mit Ausnahme der Freitage - von 14:00 bis 15:30 Uhr.

Aufgrund möglicher Außendienstzeiten wird für den Fall weniger dringender Angelegenheiten um frühzeitige Terminvereinbarung unter Tel. (06372) 922-1015 gebeten.

Außerhalb der aufgeführten Zeiten wenden Sie sich bitte an die Beamten der Polizeiinspektion Landstuhl, die Ihnen unter Tel. (0631) 369-14399 rund um die Uhr als Ansprechpartner zur Verfügung stehen.

Abgeordnetensprechstunden

Bundestagsabgeordnete Angelika Glöckner, SPD

Die Bundestagsabgeordnete Angelika Glöckner bietet allen Bürgerinnen und Bürgern Sprechstunden an. Wir bitten vorab um eine telefonische Terminabsprache unter 06331 / 719 32 59 oder per E-Mail unter: angelika.gloeckner@bundestag.de.

Landtagsabgeordneter Marcus Klein, CDU

Der Landtagsabgeordnete Marcus Klein bietet persönliche Sprechstunden vor Ort an. Zur Terminabsprache und Kontaktaufnahme melden Sie sich gerne entweder telefonisch über Telefonnummer 06371 / 95 48 707 (Büro/Anrufbeantworter) oder per Mail an buero@marcus-klein.

Landtagsabgeordneter Daniel Schöffner, SPD

Der SPD-Landtagsabgeordnete Daniel Schöffner bietet allen Bürgerinnen und Bürgern seines Wahlkreises Bürgersprechstunden an. Die persönlichen Gespräche können im Wahlkreisbüro, Schloßstraße 4, in Landstuhl stattfinden. Ebenso kann die Sprechstunde telefonisch oder auch vor Ort erfolgen. Termine können gerne vorab unter der Nummer 06371 / 94 68 774 oder per E-Mail: kontakt@daniel-schaeffner.de, vereinbart werden.

Pflegestützpunkt

des Landkreises Kaiserslautern

Individuelle, neutrale Beratung und Begleitung über die Dauer der Pflegebedürftigkeit für Pflegebedürftige und deren Angehörige.

Persönliche Beratung nur nach vorheriger Terminvereinbarung!

Pflegestützpunkt Landstuhl

Mario Kelter

Tel. 06371 / 49 219-28, mario.kelter@pflugestuetzpunkte-rlp.de

Wolfgang Stemler

Tel. 06371 / 49 219-27, wolfgang.stemler@pflugestuetzpunkte-rlp.de

Ehrenamtlicher Besuchsdienst

in der VG Bruchmühlbach-Miesau

Sie möchten sich ehrenamtlich engagieren und andere mit ihrem Besuch erfreuen? Oder fühlen sich selbst einsam und wünschen sich Besuch? Die **Sprechstunde** von Frau Leib findet **donnerstags von 14:00 bis 15:00 Uhr** im kleinen Sitzungssaal des Rathauses, Zi. 28, Tel.: 06372 / 922 - 1007, statt. Auskünfte erteilt auch die Leitstelle „Älterwerden“ der Kreisverwaltung Kaiserslautern, Tel.: 0631 / 7105 - 594 oder 7105 - 489.

Gemeindeschwester^{plus}

für die Verbandsgemeinde Bruchmühlbach-Miesau:

Stefanie Gluch, Lauterstraße 8, 67657 Kaiserslautern

Tel. 0631 / 7105 - 633, Fax: 0631 / 7105 - 94633

E-Mail: stefanie.gluch@kaiserslautern-kreis.de

Deutsch-Amerikanisches Bürgerbüro

Anlaufstelle für Deutsche und US-Bürger

Adresse: Lauterstraße 2, 67657 Kaiserslautern

Tel.: 0631 / 363 - 3010, Fax.: 0631 / 363 - 3011

E-Mail: info@gaco-kl.de

Internet: www.gaco-kl.de

Beratungszentrum

des Polizeipräsidiums Westpfalz

Parkstraße 11 (Ecke Hochsandstraße), 67655 Kaiserslautern

Tel.: 0631 / 369 - 14 44, Fax: 0631 / 369 - 14 90

Mail: beratungszentrum.westpfalz@polizei.rlp.de

Frauenzuflucht Kaiserslautern

Tel.: 0631 / 17 000

Hilfe und Beratung sowie Aufnahme für misshandelte und bedrohte Frauen und ihre Kinder.

TelefonSeelsorge Pfalz

Ein offenes Ohr für alle Anliegen!

Die TelefonSeelsorge ist ein Gesprächs-, Beratungs- und Seelsorgeangebot für alle Menschen in Lebenskrisen und belastenden Situationen. Sie ist gebührenfrei erreichbar unter den Rufnummern: **0800 / 111 0 111 und 0800 / 111 0 222** oder **per Mail und Chat unter online.telefonseelsorge.de**. Anonym. Kompetent. Rund um die Uhr.

Guttempler Beratungsstelle

für Suchtgefährdete

Kostenlose Beratung für Betroffene und Mitbetroffene (z.B. Familienmitglieder). Jeden Freitag von 19:00 bis 21:00 Uhr im Vereinshaus Miesau, St. Wendeler Straße 18.

Kontaktaufnahme -vertraulich- mit Herrn Karl-Werner Seubert, Tel. 06372 / 78 40.

DRK-Kreisverband Kaiserslautern-Land e.V.

Beratungs- und Koordinierungsstelle Demenz

(BeKo-Demenz) im DRK-Centrum Landstuhl.

Sprechstunden: Dienstag 9:00 - 11:00 Uhr und Donnerstag 10:00 - 12:00 Uhr und nach Vereinbarung. Ansprechpartner: Lena Ott (Diplom-Pädagogin), Tel. 06371 / 92 15 - 29.

Migrationsberatung

(Beratung für Ausländer, Aussiedler, Asylbewerber und Spätaussiedler) im DRK-Centrum Landstuhl.

Sprechstunden: Montag 9:00 - 11:00 Uhr, Donnerstag 9:00 - 12:00 Uhr und 13:00 - 17:00 Uhr und nach Vereinbarung. Ansprechpartnerin: Heide Gülldenfuß, Tel. 06371 / 92 15 - 33.

Diakonisches Werk der Ev. Kirche der Pfalz

Haus der Diakonie Landstuhl

Beratungsstelle:

Sozial- und Lebensberatung, Schwangeren- und Schwangerschaftskonfliktberatung, Kur- und Erholungsberatung

Tel. 06371 / 2846

Schuldner- und Insolvenzberatung

Termine nach telefonischer Vereinbarung, Montag - Donnerstag von 9:00 - 15:00 Uhr

Tel. 06371 / 913 599

Ludwigstraße 21, 66849 Landstuhl

Haus der Diakonie Kaiserslautern-Otterbach

Beratungsstelle:

Erziehungs- und Familienberatung

Ehe-, Familien- und Lebensberatung

Fachstelle Sucht

Tel. 0631 / 72 209

IST-Interventionsstelle gegen Gewalt in engen sozialen

Beziehungen und Stalking

Tel. 0631 / 37 10 84 25

Pirmasenser Straße 82, 67655 Kaiserslautern

Caritas-Zentrum

Erziehung-, Ehe- und Lebensberatung; Schuldner- und Insolvenzberatung; Migrations- und Integrationsberatung; Schwangerschaftsberatung; Sozialberatung; Suchtberatung

Engelsgasse 1, 67657 Kaiserslautern, Telefon 0631 / 36120 - 0

Deutscher Kinderschutzbund

Kaiserslautern-Kusel e.V.

Erziehungs-, Ehe-, Familien- und Lebensberatungsstelle

Unsere Beratungsstellen in Kaiserslautern und Kusel unterstützen Familien, Eltern, Kinder, Jugendliche und andere an der Erziehung beteiligte Personen bei ihren Fragen, Problemen und Sorgen. Wir unterliegen der gesetzlichen Schweigepflicht. Die Beratung ist kostenfrei.

Moltkestraße 8, 67655 Kaiserslautern

Tel. 0631 / 24 044, E-Mail: info@kinderschutzbund-kaiserslautern.de

Homepage: www.kinderschutzbund-kaiserslautern.de

Schwangeren- und Familienberatungsstelle

Sozialdienst katholischer Frauen Landstuhl

Kirchenstraße 53, 66849 Landstuhl, Tel: 06371 / 2285

E-Mail: info@skf-landstuhl.de

Homepage: www.skf-landstuhl.de

Öffnungszeiten: Mo - Fr von 9.00 - 12.00 Uhr, Mo - Mi von 14.00 - 16.00 Uhr, Do von 14.00 - 18.00 Uhr

Beratung und Hilfe in persönlichen, rechtlichen und finanziellen Fragen vor, während und nach einer Schwangerschaft.

Jeden 2. und 4. Mittwoch im Monat von 10.00 -12.00 Uhr Außen-sprechstunde im Mehrgenerationenhaus in Ramstein. Zu dieser Zeit ist auch unser Babyladen geöffnet.

Am 4. Mittwoch im Monat von 10.00 - 12.00 Uhr Hebammensprechstunde im Mehrgenerationenhaus Ramstein.

Evangelische Arbeitsstelle

Bildung und Gesellschaft

Beratung bei Mobbing, psychischen Belastungen und Konflikten am Arbeitsplatz bietet die Evangelische Arbeitsstelle Bildung und Gesellschaft (Unionstraße 1, 67657 Kaiserslautern) in Kaiserslautern, Ludwigshafen oder Zweibrücken an.

Terminvereinbarung: telefonisch unter 0631 / 3642 - 131 oder per E-Mail an beratungsarbeit@evkirchepfalz.de.

Mehr Infos unter www.evangelische-arbeitsstelle.de

Weisser Ring e.V.

Gemeinnütziger Verein zur Unterstützung von Kriminalitätsopfern und zur Verhütung von Straftaten e.V.

Außenstelle Kaiserslautern (Stadt + Kreis)
Ansprechpartner: Gerhard Schworm
Kontakt: Mobil: 0151 / 55 16 46 65
E-Mail: kaiserslautern@mail.weisser-ring.de
oder über das kostenfreie Opfer-Telefon unter 116 006
Bundesweit. Anonym. 7 Tage die Woche von 7 bis 22 Uhr.
Website: kaiserslautern-rheinland-pfalz.weisser-ring.de

ENDE DES REDAKTIONELLEN TEILS



GStB

Gemeinde- und Städtebund
Rheinland-Pfalz

-Anzeige-

Digitaler Schulunterricht in Rheinland-Pfalz gefährdet

Die kommunalen Spitzenverbände sehen den digitalen Unterricht in Rheinland-Pfalz vor großen Schwierigkeiten. Neben Endgeräten und pädagogischen Konzepten ist ein verlässlicher IT-Support für Netzwerke, Lernplattformen, Cybersicherheit und Wartung unerlässlich. Derzeit tragen die Kommunen den Großteil der Kosten, obwohl Bildung Aufgabe des Landes ist. Ein Gutachten beziffert die tatsächlichen IT-Support-Kosten auf 162 € pro Schüler und Jahr, landesweit rund 81 Mio. €. Das Land beteiligt sich bislang mit rund 6 Mio. € und plant nur geringe Anpassungen. Der Schul-IT-Support muss dauerhaft mit mindestens der Hälfte der den Kommunen entstehenden Kosten landesweit finanziert werden. Ohne eine verbindliche Regelung werden die Kommunen den IT-Support als freiwillige Aufgabe nicht mehr lange leisten können. Nur noch einzelne, finanziell gut aufgestellte Kommunen könnten sich dieser Aufgabe stellen. Damit droht ein Rückfall in die schulische Kreidezeit.

Familien leben



Danke

an alle, die mir an meinem
90. Geburtstag
mit Glückwünschen,
Besuchen und Geschenken
so viel Freude bereitet haben.

Irene Zimmermann

Lambsborn im Februar 2026



Gartenarbeit aller Art

Seit über 30 Jahren

- Baumfällungen (spez. Risikolage)
- Baumstamm fräsen
- Hecken und Sträucher schneiden
- Entwürzelungen / Rodung
- Gartenpflege allgemein
- Rollrasen anlegen
- Terrasse / Einfahrt / Gehwege
- Bagger-, Abriss- und Erdarbeiten

inklusive Entsorgung

www.aliu-galabau.de ☎ 06303 87617 | 0176 6461 7164

Info! Sammler Horvath kaufe Pelze aller Art an.
Näh- und Schreibmaschinen, Vorwerkstaubsauger, Abendgarderobe, Zinn, Silberbestecke, Modeschmuck, Zahngold und Goldschmuck, Stereoanlagen, Armband-/Taschenuhren, Militaria, Ferngläser, Fotoapparate, Teppiche, Ölgemälde, Römergläser, Ess- und Kaffeeservice, Kunst-/Antiquitäten, Puppen, Blechspielzeug, Lampen, Musikinstrumente, Geigen, Bronzefiguren, Meißner Porzellan, Münzen.
Zahle bar und fair. **Telefon 0 61 45 / 3 46 13 86**

LINUS WITTICH

Lokal informiert. Druck. Internet. Mobil.

Impressum

Herausgeber: Christian Hirsch, Bürgermeister
Druck: Druckhaus WITTICH KG
Verlag: LINUS WITTICH Medien KG
Anschrift: 54343 Föhren, Europa-Allee 2 (Industriepark Region Trier, IRT)

Verantwortlich:
amtlicher Teil: Christian Hirsch, Bürgermeister
übriger Teil: Verbandsgemeindeverwaltung

Anzeigen: Oliver Schmitz, Verkaufsleiter

Erscheinungsweise: wöchentlich donnerstags
Zustellung: Kostenlose Zustellung an alle Haushalte, Einzelbezug über den Verlag

Zentrale: Tel. 06502 9147-0,
E-Mail: service@wittich-foehren.de

Für Anzeigenveröffentlichungen und Fremdbeilagen gelten unsere Allgemeinen Geschäftsbedingungen und die zur Zeit gültige Anzeigenpreislise. Für Textveröffentlichungen gelten unsere Allgemeinen Geschäftsbedingungen. Namentlich gekennzeichnete Artikel geben nicht unbedingt die Meinung der Redaktion wieder. Bei Nichtlieferung ohne Verschulden des Verlages oder infolge höherer Gewalt, Unruhen, Störung des Arbeitsfriedens, bestehen keine Ansprüche gegen den Verlag.



Wichtige Information für unsere Leser und Interessenten.



Sie erreichen den Verlag

Mo. - Do.: 7.00 - 16.30 Uhr und Fr.: 7.00 - 16.00 Uhr
Tel. 06502 9147-0. Annahme Klein- und Familienanzeigen:
→ service@wittich-foehren.de

Zustellung/Reklamation

Tel. 06502 9147-800 → vertrieb@wittich-foehren.de

Mitteilungsblatt „Bruchmühlbach-Miesau“

Lesen Sie die aktuelle Ausgabe „Bruchmühlbach-Miesau“ unter <http://epaper.wittich.de/774>

Redaktions-Annahmeschluss

Mo., 10.00 Uhr VG
bei Feiertagsvorverlegung ein bis zwei Werktage früher
→ meinwittich.wittich.de

Anzeigen-Annahmeschluss (für Privat- und Geschäftsanzeigen)

Mo., 9.00 Uhr
bei Feiertagsvorverlegung ein bis zwei Werktage früher

Ihre Ansprechpartner für Anzeigen, Beilagen und Onlinewerbung



Tobias Kessel
Medienberater

Tel. 0151 16305401
t.kessel@wittich-foehren.de

Christiane Thömmes
Verkaufsinendienst

Tel. 06502 9147-264
c.thoemmes@wittich-foehren.de



DACHDECKER-MALER-MAURERBETRIEB & PV-ANLAGEN

Toppreis-Aktion: 100 m² Dachabriss, Entsorgung, Unterspannbahn, Konter-Lattung u. Eindeckung in BRAAS od. Tonziegel, nur 9.490,- €. Zimmererarbeiten, Malerarbeiten 1 m² nur 14,50 €, Wärmedämmung, eig. Gerüstbau, Asbestarbeiten, Rohbau- u. Maurerarbeiten, Altbausanierungen,

Architekt- und Statikerleistungen - **schnell, sauber u. günstig!** Festpreise
Meisterbau & Dach GmbH • Kaiserslautern • Rockenhausen + Neunkirchen/Saar
 Telefon 06361-458424 / 06361-459586 • E-Mail: info@meisterbau-dach.de

Erledige Gartenarbeiten

sowie **Ausbesserungen, kleine Reparaturen etc.**
Entrümpelungen, inkl. Entsorgung.

Tel. 0 63 72 / 26 92 oder 01 75 / 1 15 86 28

DIENSTLEISTUNGEN ALLER ART
Deutsches Forst-Service-Zertifikat

(Mulcharbeiten mit eigener Maschine)

- Baumfällungen • Heckenschnitt • Mäh- und Baggerarbeiten (auch in schwierigem Gelände) mit Entsorgung • Abrollcontainer

Telefon 01 73 / 3 41 45 50 oder 01 57 / 30 09 53 79

Rohrreinigung Rademacher

🔊 Rohrreinigung
(WC - Küche - Keller - Bad)

🔊 Kanal TV - Untersuchung

🔊 Kanal-Sanierung
(Ohne Aufzugraben)

🔊 Rückstausicherung



Ihr Ansprechpartner Für
Ihre Region

Herr Schreiber
0151-74330809

Farbanzeigen fallen auf!

Jetzt online buchen
und gestalten:

anzeigen.wittich.de

Gartenarbeiten rund ums Haus

Entrümpelung • Hecken- und Baumschnitt
 • Unkraut entfernen • Entsorgung

20 % Neukundenrabatt

Fa. Gashi | Telefon 0176/87249285



Weitere
Stellen
finden Sie
online

JOBS IN IHRER REGION**Wir stellen Sie ein als
Zeitungszusteller (m/w/d)**

im Rahmen eines Minijobs.



Wir suchen zuverlässige Schüler, Rentner, Hausfrauen oder Berufstätige für nachfolgende(n) Bezirk(e):

Bruchmühlbach (Vertretung vom 23.03.2026 bis 05.04.2026)
 Miesau (Vertretung vom 23.03.2026 bis 05.04.2026)

Sie verteilen in Ihrem Bezirk jeden **Donnerstag** die Zeitungen.

Bewerben Sie sich mit folgenden Angaben unter:

- ✓ Name, Vorname
- ✓ Geburtsdatum
- ✓ Straße, Hausnummer
- ✓ Postleitzahl, Ort
- ✓ Telefon (Festnetz und Mobil)
- ✓ E-Mail-Adresse



Zur Bewerbung

Füllen Sie einfach und bequem das Bewerbungsformular auf unserer Homepage aus: www.wittich.de/bewerbung schicken uns eine E-Mail: vertrieb@wittich-foehren.de oder rufen Sie uns an: **Telefon 06502 9147800**



KARRIERE IM LBM

Der LBM ist der kompetente Partner für Mobilität in Rheinland-Pfalz.
 Gestalten Sie mit uns die Wege von morgen.

- **Ingenieur (m/w/d)**
der Fachrichtung Architektur
Dienstort: **Kaiserslautern**
- **Kfz-Mechatroniker (m/w/d)**
Dienstort: **Dahn**

JETZT BEWERBEN!





Mehr Informationen unter karriere-im-lbm.de



*Buchen
Sie jetzt Ihre
Ostergrüße!*

Der Musterkatalog „*Ostern*“
steht für Sie bereit!

In unserem **Osterkatalog** erwartet Sie eine große Auswahl an **Ostergrüßanzeigen**. Grüßen Sie Ihre Kunden, Geschäftspartner und Freunde.



Katalog

Ich berate Sie gerne!

Ihr Medienberater
Tobias Kessel
Tel. 0151 16305401
t.kessel@wittich-foehren.de



LINUS WITTICH
Lokal informiert. Druck. Internet. Mobil.

www.meinort.app | www.jobs-regional.de | www.wittich.de

Aufgepasst - Zahle Höchstpreise

für PKWs, Wohnwagen, Wohnmobile, Oldtimer, Transporter, Busse, LKW, Traktoren, Bagger, Baumaschinen ..., km-Stand egal, auch Motorschaden, zahle fair und in bar vor Ort
Tel. 0160 46 722 13

Baumfällung, Heckenschnitt, Gartenarbeit

(auch in Risikolagen) sowie alle haus- und gartennahen Arbeiten, preiswert, pünktlich und professionell, inkl. Entsorgung, Zaunbau.

Tel.: 01 76 / 64 83 87 90



LW-FLYERDRUCK.DE

Ihre Onlinedruckerei von
LINUS WITTICH Medien

Numismatiker sucht Münzen aller Art

Numismatiker kauft Münzen aller Art zum Sammlerwert. Kaufe einzelne Münzen sowie ganze Münzsammlung

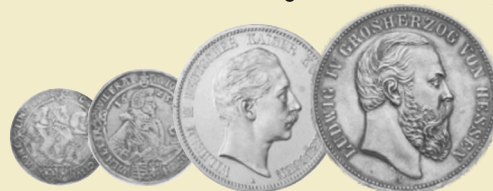

Herr Albrecht

Vereinbaren Sie heute noch einen Termin

☎ 0151 688 39 338



**Unser Sofortprogramm
für Rheinland-Pfalz**



- ▶ Zuschuss für das erste eigene Zuhause in Höhe von 10.000 Euro je Elternteil und 5.000 Euro je Kind
- ▶ Straßenausbaubeiträge abschaffen
- ▶ Verlässlicher Unterricht von 8 bis 14 Uhr, kostenloses und gesundes Mittagessen, Hausaufgaben in der Schule
- ▶ Jedes Kind lernt in der Grundschule schwimmen
- ▶ Deutschlandticket für alle Schüler und Azubis
- ▶ Entlastung von GEMA-Gebühren für Vereine, Sanierung unserer Sportstätten

Gordon Schnieder
Unser Spitzenkandidat für Rheinland-Pfalz

Zu unserem Wahlprogramm:



**WEIL'S
JETZT
GILT**
**Beide Stimmen
CDU**

STARK FÜR DEN LANDKREIS KAISERSLAUTERN

Seit 12 Jahren Ihr Abgeordneter - immer da und in Aktion für die Menschen.

FÜR BESTE BILDUNG, VON ANFANG AN.

FÜR GUTE ARBEIT UND STARKE WIRTSCHAFT.

FÜR MOBILITÄT, DIE FUNKTIONIERT.

FÜR STARKE GEMEINDEN, FÜR UNSERE HEIMAT.

FÜR DIGITALISIERUNG, DIE DEN MENSCHEN DIENT.



LANDTAGSWAHL am 22. März
 Erststimme: Daniel Schäffner
 Zweitstimme: Alexander Schweitzer

DANIEL SCHÄFFNER

echt. engagiert. einer für uns.

POLITISCHE ANZEIGE. Der Auftraggeber ist SPD-Unterbezirk Kaiserslautern. Der Auftraggeber wird kontrolliert vom SPD-Landesverband Rheinland-Pfalz. Die Werbung steht im Zusammenhang mit der Landtagswahl in Rheinland-Pfalz am 22.03.2026. Transparenzangaben: www.TTPW-LW.de/19499645-1

Forstwirtschaftlicher Betrieb – Walter Thiel

Ausführung sämtlicher Baumfäll- und Forstarbeiten, Fräsarbeiten, Baumstumpfenentfernung, Sturmschäden, Grünpflege inkl. Entsorgung zu Tiefstpreisen!

Am Tränkwald 9 67688 Rodenbach

Tel.: 06374 / 70630 • Handy: 0176 / 70 90 28 04 oder 0171 / 77 57 963

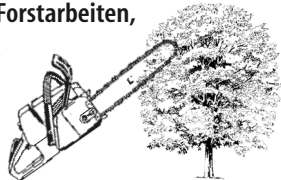

Das schönste Geschenk zu Ostern

MAXIM MAURICE
Zaubershow
 FAMILIEN-EVENT
 LAS VEGAS ILLUSIONS
 12. April 2026

THE WATCH PLAYS
GENECK
 THE LAMB LIES DOWN ON BROADWAY
 50TH ANNIVERSARY TOUR
 16. April 2026

KUSEL Fritz-Wunderlich-Halle
 Tickets Kusel: Bürgerbüro der Kreisverwaltung, Telefon (0 63 81) 42 44 96, in allen bekannten Vorverkaufsstellen oder online unter www.kultopolis.com



Familienbetrieb seit 1933

Bechhofen
 Sulzbach
 Quierschied

Tel. 0 63 72/5 09 40
 Tel. 0 68 97/5 32 75
 Tel. 0 68 97/6 34 54

Friedrichsthal
 Zweibrücken
 Bruchmühlbach

Tel. 0 68 97/8 84 68
 Tel. 0 63 32/1 85 75
 Tel. 0 63 72/12 85

Angebote solange Vorrat reicht.
 Irrtümer, Druckfehler und Änderungen vorbehalten.
 Schlachtung und Produktion im eigenen Betrieb!

www.metzgerei-burgard.de

Angebote gültig vom 24.03. bis 28.03.2026

Lämmer aus dem Saar-Pfalz-Kreis. Alles aus eigener Herstellung:

Lammhackbraten rein Lamm, griechische Art mit Paprika, Tomate, Ei, Knoblauch, Brötchen (100 g) **1,69 €**

Bratwurst der Woche:

Merguez aus Lamm + Rind 100 g **1,69 €**
Lammbrust gefüllt..... 100 g **1,59 €**
Lammhaxen..... 100 g **1,69 €**
Lammbraten + Rollbraten..... 100 g **1,99 €**

Lammkeule ohne Knochen 100 g **2,99 €**
Lammchops (Rücken, Kotelett)..... 100 g **2,99 €**
Lammfleisch + Lammfilet..... 100 g **4,59 €**

Ab Donnerstag erhältlich: (solange Vorrat reicht)
Bauernsalat griechischer Art Paprika, Tomate, Gurke, Zwiebel, Oliven, Peperoni u. Hirtenkäse in Essig-Öl..... 100 g **1,49 €**
Hackfleisch Rind + Schwein gemischt.....kg **9,99 €**

Achtung: Unsere „Schwenkersaison“ startet am 1. April (bis 30.09.26)