

Amtsblatt

VERBANDSGEMEINDE BRUCHMÜHLBACH-MIESAU

ÖFFENTLICHE BEKANNTMACHUNGEN
UND AMTLICHE MITTEILUNGEN

der Verbandsgemeinde Bruchmühlbach-Miesau
und der Ortsgemeinden
Bruchmühlbach-Miesau, Gerhardsbrunn,
Lamsborn, Langwieden und Martinshöhe

NICHTAMTLICH



Wir laden herzlich ein zum

Frühlingsbasar

Alles rund um Baby und Kind
(Nummernbasar)

NEUER TERMIN!!!

Am **Samstag, 08. März 2025** von **14:30 Uhr – 17:30 Uhr**

In der Turnhalle Martinshöhe
(Schulstraße 18b)

Neu!!!
Schwangereneinlass
ab 14 Uhr
(mit Mutterpass)



Kuchen- und Tortenverkauf zum Mitnehmen

Vorbeischaun lohnt sich!!!

Wir suchen noch fleißige Helfer, die uns samstags beim Aufbau
oder sonntags beim Abbau unterstützen.

Bitte unter fv-kita-martinshoehe@gmx.de anmelden und vom Vorkaufsrecht profitieren ☺



Bereitschafts- und Notdienste

Rufbereitschaft bei Störungen

	Straßenbeleuchtung	Strom	Wasser / Abwasser
OG Bruchmühlbach-Miesau: OT Bruchmühlbach	0800 / 50 15 674	0800 / 50 15 674	0800 / 50 15 674
OT Buchholz OT Elschbach OT Miesau OT Vogelbach	0800 / 79 77 777	0800 / 79 77 777	0800 / 50 15 674
OG Gerhardsbrunn OG Lambsborn OG Langwieden OG Martinshöhe	0800 / 79 77 777	0800 / 79 77 777	0800 / 50 15 674

0800 / 50 15 674 E-Werk Br.-Miesau / Stadtwerke Ramstein-Miesenbach
 0800 / 50 15 674 VG Br.-Miesau / FB IV Kommunale Betriebe
 0800 / 79 77 777 Pfalzwerke Netz AG

**Verbandsgemeindewerke Oberes Glantal,
Kläranlage Elschbach**

Tel.: 06372/5178
 Außerhalb der allgemeinen Bürozeiten rufen Sie bitte die Nummer
 06373 / 82 90 320 an.

Stadtwerke Homburg GmbH

Erdgasversorgung für die Ortsgemeinde Bruchmühlbach-Miesau:
 Rufbereitschaft bei Störungen:Tel.: 0800 / 78 94 66 2
 Fragen zur Erdgasversorgung: Tel.: 06841 / 694-222

Notrufe

Polizei Tel.. 110
 Feuerwehr Tel.: 112
 Rettungsdienst Tel.: 112

Gift-Notruf-Zentrale

Uni-Klinik-HomburgTel.: 06841/19 240

Zahnarztendienst

Samstag, 08.03.2025 von 9:00 bis 12:00 Uhr
Sonntag, 09.03.2025 von 11:00 bis 12:00 Uhr
 Dr. med. dent. Knieriemens, Ludwigstraße 21
 66849 Landstuhl, Tel. 06371 / 17991

Apotheken

Der jeweilige Notdienst ist an Ihrer nächstgelegenen Apotheke aus-
 geschildert oder im Internet unter www.lak-rlp.de zu finden.
 Sie erfahren Name und Adresse Ihrer Notdienstapotheke auch unter
 folgenden Nummern:
vom Festnetz und Mobilfunknetz:
01805 - 258825 - PLZ
 z.B. für Bruchmühlbach-Miesau: 01805 - 258825 - 66892
 (0,14 €/Minute, deutscher Festnetzpreis und beim Mobilfunknetz ist
 die Gebühr anbieterabhängig, max. 0,42 €/Minute)



**Verbandsgemeindeverwaltung
Bruchmühlbach-Miesau**

Tel. 06372 / 922 - 000
 Fax 06372 / 922 - 2990
 E-Mail: info@vgbm.de
www.bruchmuehlbach-miesau.de

Öffnungszeiten:

Montag - Mittwoch 08:00 bis 12:00 Uhr
 Donnerstag 08:30 bis 12:00 Uhr und
 14:00 bis 18:00 Uhr
 Freitag 08:00 bis 12:00 Uhr

Termine außerhalb der Öffnungszeiten
 sind nach vorheriger Vereinbarung möglich!



Die Verbandsgemeinde Bruchmühlbach-Miesau im Internet

**So finden Sie uns im Internet:
www.bruchmuehlbach-miesau.de**

Zentrale E-Mail-Adressen:

Bürgermeister: christian.hirsch@vgbm.de
 In allen Angelegenheiten: info@vgbm.de
 Amtsblatt-Redaktion: amtsblatt@vgbm.de

Ein Zugang für eine rechts- und datensichere elektronische Kommunikation wird nur über die VPS-eMail-Adresse

VGBM@poststelle.rlp.de

eröffnet. Die übrigen E-Mail-Adressen der Verbandsgemeindeverwaltung-Bruchmühlbach-Miesau dienen nur der unverbindlichen Kontakt-
 aufnahme oder Kommunikation.

Sie sind nicht für rechtsverbindliche Verfahrensabwicklungen geeignet.

Die Email-Adressen aller Bediensteten der Verbandsgemeindeverwaltung finden Sie in unserer Homepage unter der Rubrik Rathaus & Ser-
 vice\Ansprechpartner.

AMTLICHER TEIL



Hinweis für alle amtlichen Bekanntmachungen gemäß § 27 a VwVfG

Die öffentlichen bzw. ortsüblichen Bekanntmachungen sind im Internet in unserer Homepage unter der Adresse

www.bruchmuehlbach-miesau.de

abrufbar.

VERBANDSGEMEINDE

Bruchmühlbach-Miesau

Ein herzliches Dankeschön an alle Wahlhelferinnen und Wahlhelfer

**BUNDESTAGS
WAHL
2025**

Die Bundestagswahl konnte ordnungsgemäß und erfolgreich durchgeführt werden. Gegen 19:30 Uhr konnten bereits alle Ergebnisse aus den 15 Urnen- sowie Briefwahlbezirken zusammengetragen werden.

Das Ergebnis ist abrufbar unter www.bruchmuehlbach-miesau.de unter der Rubrik Bundestagswahl 2025.

Rund 140 ehrenamtliche Wahlhelfer/innen, die ihre Aufgabe in den Wahlvorständen engagiert ausgeübt haben, waren am Sonntag, 23.02.2025 im Einsatz.

Gestützt auf den Erfahrungsschatz vieler langjähriger Wahlhelfer/innen, konnte die Wahlvorbereitung und die Wahl trotz der verkürzten Vorbereitungszeit ohne besondere Vorkommnisse verlaufen.

Den freiwilligen Wahlhelferinnen und Wahlhelfern sowie den bei der Bundestagswahl eingesetzten Mitarbeiterinnen und Mitarbeitern der Verbandsgemeindeverwaltung danken wir deshalb besonders für ihren verlässlichen Einsatz bei der Bewältigung dieser wichtigen kommunalen Aufgabe.

Der Dank gilt auch allen Wählerinnen und Wählern, die von ihrem Wahlrecht Gebrauch gemacht haben.

Für die anstehende Landratswahl, die bereits am 18. Mai 2025 stattfindet, hoffen wir wieder auf Ihre Einsatzbereitschaft.

Unseren herzlichsten Dank!

Christian Hirsch	Rüdiger Franz
Bürgermeister	Ortsbürgermeister
der Verbandsgemeinde	der Ortsgemeinde
Bruchmühlbach-Miesau	Bruchmühlbach-Miesau

Jürgen Bohl	Hannah Havel
Ortsbürgermeister	Ortsbürgermeisterin
der Ortsgemeinde Gerhardsbrunn	der Ortsgemeinde Langwieden

Markus Schwarz	Peter Palm
Ortsbürgermeister	Ortsbürgermeister
der Ortsgemeinde Lambsborn	der Ortsgemeinde Martinshöhe

Einwohnermeldeamt am 17.03.2025

wegen Umbauarbeiten geschlossen!

Am Montag, den 17. März 2025, bleibt das Einwohnermeldeamt wegen Umbauarbeiten geschlossen.

Wir bitten um Ihr Verständnis.

Ihre Verbandsgemeindeverwaltung

Öffnungszeiten der Grünabfallsammelstellen

Im März sind die beiden Grünabfallsammelstellen im Ortsteil Buchholz und Martinshöhe/Gerhardsbrunn wie folgt geöffnet:

samstags von 13.00 - 17.00 Uhr

Es wird darauf hingewiesen, dass außerhalb dieser Zeit keinerlei Abfälle auf bzw. vor der Grünabfallsammelstelle abgelegt werden dürfen.

Ihre Verbandsgemeindeverwaltung

Landesweiter Warntag am 13.03.2025

Am 13. März 2025 findet erstmals ein landesweiter Warntag in Rheinland-Pfalz statt. Ziel ist es, die Warnsysteme zu testen, die Bevölkerung zu sensibilisieren und die Abläufe im neuen Lagezentrum Bevölkerungsschutz in Koblenz zu erproben. **Gegen 10:00 Uhr** wird die Warnung über das Modulare Warnsystem (MoWaS) ausgelöst - unter anderem per Cell Broadcast, Warn-Apps und Sirenen. Die Entwarnung erfolgt um 10:45 Uhr. Der Warntag ergänzt den bundesweiten Warntag im September und soll die Sicherheit der Bevölkerung weiter verbessern.

Weitere Informationen finden Sie auf der Webseite zum landesweiten Warntag unter <https://lfbk.rlp.de/service/pressemitteilungen/detail/erster-landesweiter-warntag-in-rheinland-pfalz-am-13-maerz-2025-1>

Für weitere Fragen steht Ihnen Frau Jessica Kiefer unter 06372 / 922-0210 bzw. per Mail an jessica.kiefer@vgbm.de gerne zur Verfügung.

Ihre Verbandsgemeindeverwaltung

Das Einwohnermeldeamt informiert:

Urlaub geplant?

Rechtzeitig vor Reiseantritt sollten die Reisedokumente überprüft und erneuert werden.

Über die geltenden Reisebestimmungen informieren Sie sich am einfachsten bei Ihrem Reiseveranstalter. Empfehlenswert sind auch die Informationen des Auswärtigen Amtes unter der Internetadresse: www.auswaertiges-amt.de.

Bitte beachten Sie folgende, aktuelle Hinweise zu den Fristen und Bearbeitungszeiten von Personaldokumenten:

- Neue Personalausweise müssen drei Wochen vor Ablauf der Gültigkeit beantragt werden.
- Die Produktionszeit für Reisepässe liegt derzeit bei 2 bis 3 Wochen, möglich ist auch die Ausstellung eines Expressreisepasses innerhalb von 4 - 5 Werktagen mit einer zusätzlichen Gebühr in Höhe von 32,00 Euro.
- **Die Ausstellung eines Kinderreisepasses sowie die Verlängerung/Aktualisierung ist seit dem 01.01.2024 nicht mehr möglich, stattdessen benötigen minderjährige Kinder für die Reise ins Ausland einen gültigen Personalausweis oder Reisepass.**

Weitere Hinweise und Informationen erhalten Sie beim Einwohnermeldeamt, Frau Noll und Herrn Weimer, Telefonnummer 06372 / 922-0205 sowie auf der Homepage der Verbandsgemeinde Bruchmühlbach-Miesau unter www.vgbm.de.

Ihr Einwohnermeldeamt

Öffentliche Bekanntmachung

durch öffentliche Zustellung nach dem Verwaltungszustellungsgesetz (VwZG)

Der Bescheid der Verbandsgemeindeverwaltung Bruchmühlbach-Miesau als Steuerbehörde vom 14.01.2025, Buchungsnummer 169311 - 086/0141664 über die Festsetzung der Grundsteuer für das Jahr 2025 und Folgejahre an Frau Natasha Rodriguez und Herr Bryce Hailey, letzter bekannter Wohnsitz: 67655 Kaiserslautern, Augustastraße 4 a, wird hiermit gemäß § 10 Verwaltungszustellungsgesetz (VwZG) öffentlich zugestellt.

Wegen des unbekanntes Aufenthaltes der vorgenannten Personen war die Zustellung der Verfügung durch die Post nicht möglich. Es ist daher die öffentliche Bekanntmachung in Form der öffentlichen Zustellung durchzuführen.

Der vollständige Bescheid vom 14.01.2025 kann bei der Verbandsgemeindeverwaltung Bruchmühlbach-Miesau, Zimmer Nr. 42, Am Rathaus 2, 66892 Bruchmühlbach-Miesau eingesehen werden und gilt hiermit als öffentlich zugestellt.

Es wird darauf hingewiesen, dass mit der öffentlichen Bekanntgabe durch die öffentliche Zustellung eine Widerspruchsfrist in Gang gesetzt wird, nach deren Ablauf dieser Bescheid bestandskräftig ist.

Bruchmühlbach-Miesau, 19.02.2025

Christian Hirsch, Bürgermeister

Bürgersprechstunde zum Glasfaserausbau

Die Deutsche Glasfaser steht vorerst wöchentlich **jeden Dienstag von 9:00 - 10:30 Uhr** in der Verbandsgemeindeverwaltung Bruchmühlbach-Miesau (im großen Sitzungssaal, Am Rathaus 2, 66892 Bruchmühlbach-Miesau) für eine Bürgersprechstunde mit dem Bauleiter Torsten Schöning (Deutsche Glasfaser) zur Verfügung.

Dort können sich Kunden von Deutsche Glasfaser oder Interessierte über die Baumaßnahmen informieren oder über persönliche Bauthemen sprechen.

Herr Schöning ist außerdem per E-Mail unter t.schoening@extern.deutsche-glasfaser.de erreichbar für Terminvereinbarungen.

Ihre Verbandsgemeindeverwaltung

Manöver / Übung der Bundeswehr

In der Zeit vom 10.03. bis 14.03.2025 finden Übungen im Bereich der Ortsgemeinden Bruchmühlbach-Miesau, Lamsborn und Martinshöhe sowie am 12.03.2025 findet eine Übung im Bereich der Ortsgemeinde Martinshöhe durch die Bundeswehr statt.

In dieser Zeit ist im öffentlichen Verkehrsbereich und auf sonstigen zugänglichen Grundstücken mit Militärfahrzeugen und militärischem Personal zu rechnen.

Hinweis der Verbandsgemeindeverwaltung: Für den Fall von eintretenden Manöverschäden werden Vordrucke zur Geltendmachung von Entschädigungsansprüchen im Fachbereich II bei Herrn Isenbruck, Zimmer 22, bereitgehalten.

Die Verbandsgemeinde Bruchmühlbach-Miesau

sucht zum nächstmöglichen Zeitpunkt

Reinigungskräfte (w/m/d) an verschiedenen Standorten der Verbandsgemeinde Bruchmühlbach-Miesau.

Wir erwarten Teamfähigkeit, gesundheitliche Eignung und absolute Zuverlässigkeit.

Die Einhaltung von gesetzlichen, betrieblichen und schulinternen Regelungen, z.B. zur Hygiene, ist zwingend erforderlich. Erfahrungen im Reinigungsdienst sind von Vorteil.

Die Vergütung erfolgt nach Entgeltgruppe 1 TVöD (zurzeit 13,89 € brutto / Stunde).

Ihre Bewerbung richten Sie bitte mit den üblichen Bewerbungsunterlagen **zeitnah** an die

**Verbandsgemeindeverwaltung
Personalverwaltung
Am Rathaus 2
66892 Bruchmühlbach-Miesau**

Gerne können Sie uns Ihre Bewerbung auch per E-Mail zusenden unter bewerbung@vgbm.de.

Bitte reichen Sie Ihre Unterlagen nur als Kopien ein und verwenden Sie keine Mappen, Schnellhefter u. ä., da eine Rücksendung aus Kostengründen nicht erfolgt.

Nach Abschluss des Personalauswahlverfahrens werden Ihre Bewerbungsunterlagen nach datenschutz-rechtlichen Vorgaben vernichtet.

Weitere Auskünfte erhalten Sie von Frau Forster, Gebäudemanagement, Tel. 06372 / 922-0305.

Bruchmühlbach-Miesau, den 30.01.2025
Christian Hirsch, Bürgermeister

Sitzung des Werkausschusses

des Verbandsgemeinderates Bruchmühlbach-Miesau

Am Mittwoch, 12.03.2025 um 17:00 Uhr findet eine öffentliche/nicht-öffentliche Sitzung statt.

6. Sitzung des Werkausschusses VG

Ort: Bruchmühlbach-Miesau

Raum: Großer Sitzungssaal d. Verbandsgemeindeverwaltung

Tagesordnung

Öffentlicher Teil:

- 1.) Vorberatung der Sitzung des Verbandsgemeinderates
- 1.a) Auftragsvergabe zur Herstellung der Wasserversorgungs- und Abwasserbeseitigungseinrichtungen im Neubaugebiet Hauptstuhler Flur, Langwieden, 1. Änderung

- 1.b) Vergabe des Jahresvertrags für Tiefbauarbeiten der kommunalen Betriebe
 - 2.) Mitteilungen
 - 2.a) Vorstellung Entwässerungskonzept Erweiterung Gewerbegebiet „Am Güterbahnhof“, Bruchmühlbach-Miesau
 - 3.) Anfragen
- Nichtöffentlicher Teil:**
- 4.) Mitteilungen
 - 5.) Anfragen

Die Sitzung wird hiermit öffentlich bekanntgemacht.

Bruchmühlbach-Miesau, 28. Februar 2025

Christian Hirsch, Bürgermeister

Sitzung des Haupt- und Finanzausschusses des Verbandsgemeinderates Bruchmühlbach-Miesau

Am Mittwoch, 12.03.2025 um 18:00 Uhr findet eine öffentliche/nicht-öffentliche Sitzung statt.

5. Sitzung des Haupt- und Finanzausschusses VG

Ort: Bruchmühlbach-Miesau

Raum: Großer Sitzungssaal d. Verbandsgemeindeverwaltung

Tagesordnung

Öffentlicher Teil:

- 1.) Reparatur Hilfeleistungslöschgruppenfahrzeug (HLF 20)
 - 2.) Vergabe des Auftrages zur Lieferung von Client-Hardware für die Verbandsgemeindeverwaltung
 - 3.) Vorberatung der Sitzung des Verbandsgemeinderates
 - 3.a) 1. Nachtragshaushaltssatzung und 1. Nachtragshaushaltsplan für das Haushaltsjahr 2025;
 - a) Beratung und Beschlussfassung über die Vorschläge aus der Beteiligung der Einwohner gem. § 97 Abs. 1 GemO
 - b) Ermittlung bezifferter Bedarfsansätze der umlagepflichtigen Gemeinden für den Umlagesatz der Verbandsgemeinde
 - c) Beratung und Beschlussfassung über die 1. Nachtragshaushaltssatzung und den 1. Nachtragshaushaltsplan
 - 3.b) Feststellung des Jahresabschlusses 2023 der Einrichtungen der Verbandsgemeinde Bruchmühlbach-Miesau -Wasserversorgung-
 - 3.c) Feststellung des Jahresabschlusses 2023 der Einrichtungen der Verbandsgemeinde Bruchmühlbach-Miesau -Abwasserbeseitigung-
 - 3.d) Entlastung der Betriebsleitung der Einrichtung der Verbandsgemeinde Bruchmühlbach-Miesau -Wasserversorgung- für das Wirtschaftsjahr 2023
 - 3.e) Entlastung der Betriebsleitung der Einrichtung der Verbandsgemeinde Bruchmühlbach-Miesau -Abwasserbeseitigung- für das Wirtschaftsjahr 2023
 - 3.f) Freibaderöffnung und Konditionen für die Badesaison 2025
 - 3.g) Anschaffung der neuen Kassensystemversion 4.0 und des Onlineshops der Fa. Emmeln für unser Freibadkassensystem
 - 3.h) Vergabe des Auftrages zur Lieferung, Installation, Inbetriebnahme und Betreuung von Kopiergeräten für die Schulen in der Verbandsgemeinde Bruchmühlbach-Miesau
 - 3.i) Vergabe der Aufträge zur Lieferung von Microsoft-Lizenzen für die Verbandsgemeindeverwaltung (Projekt Migration Win11/Office2024)
 - 3.j) Vergabe des Auftrages „Zeitvertrag 2025/2026“ für die Straßenunterhaltung in der Verbandsgemeinde Bruchmühlbach-Miesau
 - 3.k) Vergabe des Jahresvertrags für Tiefbauarbeiten der kommunalen Betriebe
 - 3.l) Auftragsvergabe zur Herstellung der Wasserversorgungs- und Abwasserbeseitigungseinrichtungen im Neubaugebiet Hauptstuhler Flur, Langwieden, 1. Änderung
 - 3.m) Geldspende der Volksbank Glan-Münchweiler für freies WLAN in unserem Waldwarmfreibad Miesau
 - 3.n) Touristischer Service Center (TSC) Pfälzer Bergland; hier: Förderantrag im Rahmen des Programms „IKZ-Pilotförderung in Rheinland-Pfalz“; Vollmacht zur Antragsstellung
 - 4.) Mitteilungen
 - 5.) Anfragen
- Nichtöffentlicher Teil:**
- 6.) Mitteilungen
 - 7.) Anfragen

Die Sitzung wird hiermit öffentlich bekanntgemacht.

Bruchmühlbach-Miesau, 28. Februar 2025

Christian Hirsch, Bürgermeister

Sitzung des Verbandsgemeinderates Bruchmühlbach-Miesau

Am Freitag, 14.03.2025 um 18:30 Uhr findet eine öffentliche/nichtöffentliche Sitzung statt.

6. Sitzung des Verbandsgemeinderates

Ort: Bruchmühlbach-Miesau

Raum: Großer Sitzungssaal d. Verbandsgemeindeverwaltung

Tagesordnung

Öffentlicher Teil:

- 1.) Einwohnerfragestunde (vorsorglich)*
- 2.) 1. Nachtragshaushaltssatzung und 1. Nachtragshaushaltsplan für das Haushaltsjahr 2025;
 - a) Beratung und Beschlussfassung über die Vorschläge aus der Beteiligung der Einwohner gem. § 97 Abs. 1 GemO
 - b) Ermittlung bezifferter Bedarfsansätze der umlagepflichtigen Gemeinden für den Umlagesatz der Verbandsgemeinde
 - c) Beratung und Beschlussfassung über die 1. Nachtragshaushaltssatzung und den 1. Nachtragshaushaltsplan
- 3.) Feststellung des Jahresabschlusses 2023 der Einrichtungen der Verbandsgemeinde Bruchmühlbach-Miesau -Wasserversorgung-
- 4.) Feststellung des Jahresabschlusses 2023 der Einrichtungen der Verbandsgemeinde Bruchmühlbach-Miesau -Abwasserbeseitigung-
- 5.) Entlastung der Betriebsleitung der Einrichtung der Verbandsgemeinde Bruchmühlbach-Miesau -Wasserversorgung- für das Wirtschaftsjahr 2023
- 6.) Entlastung der Betriebsleitung der Einrichtung der Verbandsgemeinde Bruchmühlbach-Miesau -Abwasserbeseitigung- für das Wirtschaftsjahr 2023
- 7.) Freibaderöffnung und Konditionen für die Badesaison 2025
- 8.) Anschaffung der neuen Kassensystemversion 4.0 und des Onlineshops der Fa. Emmeln für unser Freibadkassensystem
- 9.) Vergabe des Auftrages zur Lieferung, Installation, Inbetriebnahme und Betreuung von Kopiergeräten für die Schulen in der Verbandsgemeinde Bruchmühlbach-Miesau
- 10.) Vergabe der Aufträge zur Lieferung von Microsoft-Lizenzen für die Verbandsgemeindeverwaltung (Projekt Migration Win11/Office2024)
- 11.) Vergabe des Auftrages „Zeitvertrag 2025/2026“ für die Straßenunterhaltung in der Verbandsgemeinde Bruchmühlbach-Miesau
- 12.) Vergabe des Jahresvertrags für Tiefbauarbeiten der Kommunalen Betriebe
- 13.) Auftragsvergabe zur Herstellung der Wasserversorgungs- und Abwasserbeseitigungseinrichtungen im Neubaugebiet Hauptstuhler Flur, Langwieden, 1. Änderung
- 14.) Geldspende der Volksbank Glan-Münchweiler für freies WLAN in unserem Waldwärmefreibad Miesau
- 15.) Touristischer Service Center (TSC) Pfälzer Bergland; hier: Förderantrag im Rahmen des Programms „IKZ-Pilotförderung in Rheinland-Pfalz“; Vollmacht zur Antragsstellung
- 16.) Mitteilungen
- 16.a) Unterrichtung über Verträge der Verbandsgemeinde Bruchmühlbach-Miesau mit Rats- und Ausschussmitgliedern gemäß § 33 Abs. 2 GemO
- 17.) Anfragen

Nichtöffentlicher Teil:

- 18.) Mitteilungen
- 19.) Anfragen

Die Sitzung wird hiermit öffentlich bekanntgemacht.

Bruchmühlbach-Miesau, 28. Februar 2025
Christian Hirsch, Bürgermeister

* Hinweis: Fragen sind der Verbandsgemeindeverwaltung nach Möglichkeit drei Arbeitstage vor der Sitzung schriftlich zuzuleiten. Es können keine Fragen zugelassen werden, die nicht den Bereich der örtlichen Verwaltung betreffen oder die sich auf folgende Tagesordnungspunkte derselben Sitzung beziehen. Fragen, Anregungen und Vorschläge müssen kurzgefasst sein; sie sollen einschließlich ihrer Begründung die Dauer von drei Minuten nicht überschreiten. Es kann in jeder Einwohnerfragestunde nur jeweils eine Frage gestellt werden; eine Zusatzfrage ist zugelassen.



www.wittich.de

Bekanntmachung der förmlichen Öffentlichkeitsbeteiligung gem. § 3 Abs. 2 BauGB zur 3. Teilfortschreibung Windkraft des Flächennutzungsplanes der Verbandsgemeinde Bruchmühlbach-Miesau

In der Sitzung am 23.01.2023 hat der Verbandsgemeinderat der Verbandsgemeinde Bruchmühlbach-Miesau die Einleitung des Verfahrens zur 3. Teilfortschreibung Windenergie des Flächennutzungsplanes der Verbandsgemeinde Bruchmühlbach-Miesau beschlossen hat.

Am 30.01.2025 hat der Verbandsgemeinderat sich mit den Stellungnahmen, die im Rahmen der frühzeitigen Beteiligung der Öffentlichkeit und der Behörden eingegangen sind befasst, dem Entwurf zugestimmt und die Durchführung der förmlichen Behörden- und Öffentlichkeitsbeteiligung gem. § 3 Abs. 2 BauGB (Baugesetzbuch) beschlossen.

Ziel der 3. Teilfortschreibung Windkraft des Flächennutzungsplanes

Der derzeit rechtswirksame Flächennutzungsplan der Verbandsgemeinde Bruchmühlbach-Miesau vom 11. August 2011 mit der Teilfortschreibung Windkraft vom Dezember 2013 weist aktuell zwei Sonderbauflächen für Windenergie aus (Konzentrationszonen).

Diese interkommunalen Flächen befinden sich zum einen in Lambsborn und Martinshöhe und zum anderen in Langwieden und Gerhardsbrunn. Beide Flächen sind voll genutzt und es wurden in der Vergangenheit insgesamt 15 Windenergieanlagen realisiert. Im Windpark Lambsborn / Martinshöhe wurden sieben Anlagen auf der Gemarkung Lambsborn und drei Anlagen auf der Gemarkung Martinshöhe errichtet (Inbetriebnahme: 2007). Im Windpark Langwieden / Gerhardsbrunn wurden insgesamt 5 Anlagen realisiert. Davon vier auf der Gemarkung Langwieden (Inbetriebnahme eine in 2017, zwei in 2019 und eine in 2020). Darüber hinaus befindet sich eine ältere Windenergieanlage in Martinshöhe außerhalb der Flächennutzungsplanflächen, da diese bereits 1997 genehmigt wurde, als der Flächennutzungsplan noch nicht fortgeschrieben war und es dementsprechend noch keine Konzentrationszonen gab.

Die Ausweisung der Flächen entwickelt eine Ausschlusswirkung, wodurch alle sonstigen Bereiche in der Verbandsgemeinde planungsrechtlich nicht für weitere Windkraftstandorte zur Verfügung stehen.

Angesichts geänderter energiepolitischer Rahmenbedingungen ist es auch in der Verbandsgemeinde Bruchmühlbach-Miesau erforderlich, die hier vorhandenen sehr guten Windkraftpotentiale weiter zu nutzen und damit Planungsrecht für weitere Flächen zu schaffen und den Flächennutzungsplan der Verbandsgemeinde fortzuschreiben bzw. teilzuändern.

Aus diesem Grund hat sich die Verbandsgemeinde Bruchmühlbach-Miesau dazu entschlossen in Anwendung des § 245e Abs. 1 BauGB weitere Bereiche für die Nutzung von Windenergie in Erweiterung der beiden o.g. Flächen Lambsborn / Martinshöhe und Langwieden / Gerhardsbrunn in den Flächennutzungsplan aufzunehmen (isolierte Positionplanung).

Insgesamt werden hierbei 12 neue Teilbereiche für die Nutzung von Windenergie ausgewiesen, die sich über die Gemarkungen Lambsborn, Martinshöhe und Gerhardsbrunn erstrecken. Die Lage dieser Teilbereiche ist den folgenden Abbildungen zu entnehmen.



Abbildung 1: Lage im Raum und Geltungsbereich der FNP-Teiländerung Bereich Lambsborn / Martinshöhe



Abbildung 2: Lage im Raum und Geltungsbereich der FNP-Teiländerung Bereich Gerhardsbrunn

Die 3. Teilfortschreibung Windkraft des Flächennutzungsplanes der Verbandsgemeinde Bruchmühlbach-Miesau wurde bereits vom 08.01.2024 bis zum 09.02.2024 öffentlich ausgelegt (frühzeitige Beteiligung gem. § 3 Abs. 1 BauGB).

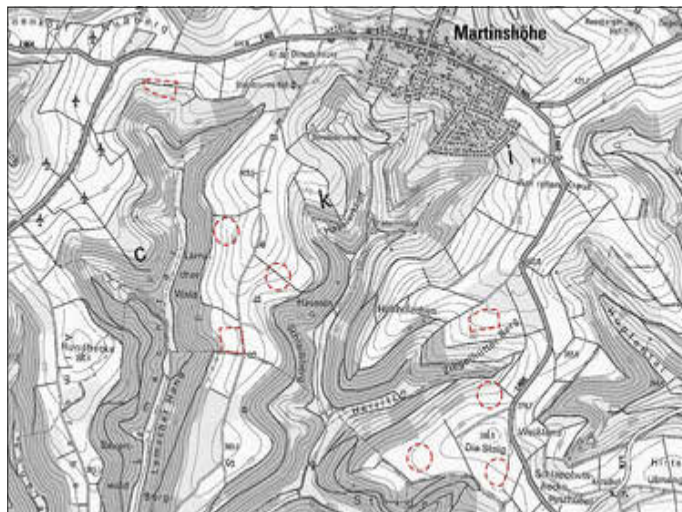
Gemäß § 3 Abs. 2 Baugesetzbuch (BauGB), in der Fassung der Bekanntmachung vom 3. November 2017 (BGBl. I S. 363), zuletzt geändert durch Artikel 3 des Gesetzes vom 20. Dezember 2023 (BGBl. 2023 I Nr. 394), wird hiermit öffentlich bekannt gemacht, dass die 3. Teilfortschreibung Windkraft des Flächennutzungsplanes der Verbandsgemeinde Bruchmühlbach-Miesau vom 10.03.2025 bis zum 11.04.2025 in der Verbandsgemeindeverwaltung Bruchmühlbach-Miesau, Am Rathaus 2, 66892 Bruchmühlbach-Miesau, Fachbereich Natürliche Lebensgrundlagen und Bauen, Zimmer 21 zu den untenstehenden Öffnungszeiten zu jedermanns Einsicht öffentlich ausliegt.

Es ist davon auszugehen, dass der Zeitraum der Auslegung der Komplexität der Planungsaufgabe angemessen ist.

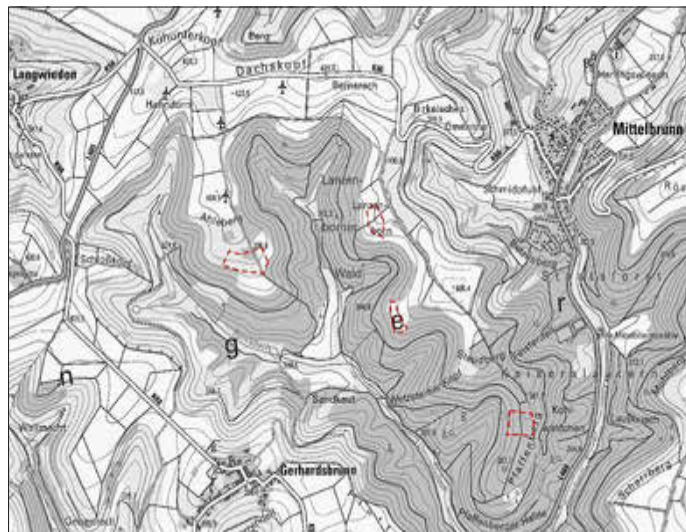
Öffnungszeiten

Montag bis Mittwoch von 8:00 bis 12:00 Uhr und 14:00 bis 16:00 Uhr, sowie Donnerstag von 8:30 bis 12:00 Uhr und 14:00 bis 18:00 Uhr, sowie Freitag von 8:00 bis 12:00 Uhr

Gleichzeitig werden die Beteiligungunterlagen im Internet auf der Homepage der Verbandsgemeinde Bruchmühlbach-Miesau unter <https://www.bruchmuehlbach-miesau.de/rathaus/bauen-wohnen/bauleitplanung> veröffentlicht und zum Download bereitgestellt.

Zusätzlich besteht die Möglichkeit zur Teilnahme am elektronischen Beteiligungsverfahren. Unter der Internetadresse <https://argusconcept.planungsbeteiligung.de> kann jedermann Einsicht in die vollständigen Unterlagen zum Verfahren nehmen und Stellungnahmen abgeben. Dieser Dienst steht nur während der Beteiligungsfristen vom 10.03.2025 - 11.04.2025 zur Verfügung.

Folgende wesentliche umweltbezogenen Stellungnahmen werden mit offengelegt:

- SGD Süd (Wasser, Abfallwirtschaft, Bodenschutz)

- **Oberflächenentwässerung:** Niederschlagswasser breitflächig versickern lassen, um schädliche Abflüsse zu vermeiden.
- **Bodenschutz:** Minimierung des Flächenverbrauchs, Vermeidung von Bodenverdichtung und Schutz der Bodenfunktionen.
- **Altlasten/Verdachtsflächen:** Überprüfung potenzieller Altlasten und Verunreinigungen.
- **Gewässerschutz:** Einhaltung der Schutzabstände zu Gewässern und wasserrechtliche Genehmigungen bei Bauvorhaben im 10-m-Bereich.
- **Starkregen:** Integration des Starkregenvorsorgekonzepts und Nutzung der aktuellen Starkregengefahrenkarten.
- **Wasserschutzgebiete:** Besondere Beachtung der Vorgaben für Schutzzonen II und III.

- Forstamt Otterberg:

- **Waldschutz:** Vermeidung von Eingriffen in geschlossene Waldflächen, insbesondere in Laubwälder älter als 120 Jahre.
- **Rodungsmaßnahmen:** Kompensation durch Aufwertung bestehender Waldflächen anstelle von Erstaufforstung.

- Landwirtschaftskammer Rheinland-Pfalz

- Erschließung und Kompensationsmaßnahmen sollen mit der Landwirtschaft abgestimmt werden

- Dienstleistungszentrum Ländlicher Raum Westpfalz

- unterstützt grundsätzlich die Nutzung erneuerbarer Energien, betont jedoch folgende agrarstrukturelle Aspekte bei der Standortwahl von Windenergieanlagen (optimale Platzierung, Optimierung der Erschließung, Bevorzugung von Windenergieanlagen auf Grünland oder im Wald)

- Landesamt für Geologie und Bergbau

- **Bodenschutz und Baugrund:** Durchführung von Baugrunduntersuchungen zur Sicherstellung der Stabilität und Beachtung der einschlägigen Regelwerke für Bodeneingriffe.

- Planungsgemeinschaft Westpfalz

- **Naturschutz:** Vermeidung von Zielkonflikten mit Vorranggebieten für den Regionalen Biotopverbund und Forstwirtschaft.
- **Grundwasserschutz:** Berücksichtigung des Vorbehaltsgebiets für die Sicherung des Grundwassers.

- Forstamt Otterberg

- Keine Einwände, sofern keine erheblichen Waldverluste entstehen

- Generaldirektion Kulturelles Erbe RLP, Landesarchäologie

- **Denkmalschutz:** Berücksichtigung archäologischer Verdachtsflächen und Durchführung von Prospektionsmaßnahmen zur Vermeidung von Eingriffen in schützenswerte Bodenstrukturen.

- Kreisverwaltung Kaiserslautern, Abteilung Bauen und Umwelt

- Die Begründung für die Erweiterung und die Beibehaltung der **Ausschlusswirkung** (§ 35 Abs. 3 BauGB) ist noch unzureichend.
- **Landesplanung:** Landesplanerische Vorgaben (Schutz alter Laubwälder, Mindestabstand zu Wohngebieten) sowie Raumordnungsziele (Vorranggebiete und Vorbehaltsgebiete) sind zu berücksichtigen.
- **Landschaftsschutz:** Die Nutzung des Landschaftsschutzgebiets „Ummelbachtal“ ist möglich, sofern die Flächenziele des Windenergieflächenbedarfsgesetzes noch nicht erreicht sind.

- Landesjagdverband

- Neuausweisungen im Wald werden abgelehnt

Folgende Unterlagen werden weiterhin ausgelegt:

- Planzeichnungen der Flächennutzungsplan-Teiländerung mit Legende
- Begründung und Umweltbericht als gesonderter Teil der Begründung mit folgenden Inhalten:

- Umweltrelevante Angaben zum Standort
- Bedarf an Grund und Boden
- Festlegung von Umfang und Detaillierungsgrad der Umweltprüfung
- Festgelegte Ziele des Umweltschutzes gemäß Fachgesetzen und Fachplänen
- Abgrenzung des Untersuchungsraumes
- Naturraum und Relief, Geologie und Böden, Oberflächengewässer / Grundwasser, Klima und Lufthygiene, Arten und Biotope, Landschaftsbild, Freizeit / Erholung, Kultur- und Sachgüter
- Immissionssituation
- Entwicklung des Umweltzustandes bei Nichtdurchführung der Planung
- Beschreibung der Vermeidungs-, Verminderungs- und Ausgleichsmaßnahmen
- Prognose über die Entwicklung des Umweltzustandes
- Auswirkungen der Planung auf die Schutzgüter Böden, Wasser, Luft /Klima und Wechselwirkungen
- Auswirkungen der Planung auf die Schutzgüter Tiere, Pflanzen, Biotope und das Landschaftsbild
- Auswirkungen der Planung auf die Gesundheit des Menschen
- Wahrscheinlichkeit von Auswirkungen der Planung
- Dauer, Häufigkeit und Reversibilität der Auswirkungen der Planung
- Prüfung von Planungsalternativen

Die Entwürfe der Bauleitpläne können während der Auslegungsfrist von jedermann eingesehen werden. Über Ihren Inhalt, die allgemeinen Ziele und Zwecke sowie wesentlichen Auswirkungen der Planung wird Auskunft erteilt und es besteht die Möglichkeit zur Äußerung. Während der Auslegungsfrist können von jedermann Stellungnahmen schriftlich, zur Niederschrift oder elektronisch per Mail an die E-Mail-Adresse jennifer.trapp@vgbm.de vorgebracht werden. Über die Beteiligungsplattform des Planungsbüros können zudem Stellungnahmen direkt beim Planungsbüro eingereicht werden. Nicht fristgerecht vorgebrachte Stellungnahmen können bei der Beschlussfassung über die FNP-Teiländerung unberücksichtigt bleiben.

Für die FNP-Teiländerung gilt:

Eine Vereinigung im Sinne des § 4 Absatz 3 Satz 1 Nummer 2 des Umwelt-Rechtsbehelfsgesetzes ist in einem Rechtsbehelfsverfahren nach § 7 Absatz 2 des Umwelt-Rechtsbehelfsgesetzes gemäß § 7 Absatz 3 Satz 1 des Umwelt-Rechtsbehelfsgesetzes mit allen Einwendungen ausgeschlossen, die sie im Rahmen der Auslegungsfrist nicht oder nicht rechtzeitig geltend gemacht hat, aber hätte geltend machen können.

Hinweis zum Datenschutz

Im Rahmen der Abgabe einer Stellungnahme werden personenbezogene Daten, insbesondere Namen, Anschrift, Telefonnummer, die allein zur Information über das durchgeführte Verfahren dienen, verarbeitet. Mit Abgabe einer Stellungnahme erklärt sich die abgebende Person mit dieser Verarbeitung einverstanden. Sie willigt ein, dass die Verbandsgemeinde Bruchmühlbach-Miesau oder ein von dieser eingeschalteter Dritter (hier ein externes Planungsbüro) ihr postalisch oder per E-Mail Informationen zum durchgeführten Verfahren zukommen lässt. Sie ist gemäß § 15 der Datenschutz-Grundverordnung (DSGVO) jederzeit berechtigt, die Verbandsgemeinde Bruchmühlbach-Miesau oder den von dieser eingeschalteten Dritten um umfangreiche Auskunftserteilung zu den zu ihrer Person gespeicherten Daten zu ersuchen. Gemäß § 17 DSGVO kann sie jederzeit gegenüber dem Verbandsgemeinde Bruchmühlbach-Miesau oder dem von dieser eingeschalteten Dritten die Berichtigung, Löschung und Sperrung einzelner personenbezogener Daten verlangen.

Im Zusammenhang mit dem Datenschutz weist die Verbandsgemeinde Bruchmühlbach-Miesau ausdrücklich darauf hin, dass ein Bauleitplanverfahren ein öffentliches Verfahren ist und daher in der Regel alle dazu eingehenden Stellungnahmen in öffentlichen Sitzungen beraten und entschieden werden. Soll eine Stellungnahme nur anonym behandelt werden, ist dies auf derselben eindeutig zu vermerken.

Bruchmühlbach-Miesau, 27.02.2025
Christian Hirsch, Bürgermeister

Information zur elektronischen Rechnungstellung zwischen Unternehmen und der Verbandsgemeindeverwaltung

Die Verbandsgemeindeverwaltung Bruchmühlbach-Miesau nimmt bereits seit einiger Zeit an dem zentralen Verfahren „E-Rechnungsportal Rheinland-Pfalz“ teil. Über das E-Rechnungsportal können Sie bereits jetzt schon elektronische Rechnungen an die Verbandsgemeindeverwaltung erfassen, die dann z.B. im Format xRechnung als xml-Datei weitergeleitet werden.

Zum 01.04.2025 tritt § 3 Abs. 2 der ERechVORP (E-Rechnungsverordnung Rheinland-Pfalz) in Kraft.

Unternehmen in Rheinland-Pfalz, die **öffentliche Aufträge oder Konzessionen** erhalten, werden ab diesem Datum zur elektronischen Rechnungstellung **verbindlich verpflichtet**. Gemäß § 3 ERechVORP müssen ab diesem Zeitpunkt Rechnungen in elektronischer Form ausgestellt und über den zentralen E-Rechnungseingang RLP (ZRE) übermittelt werden.

Die e-Rechnungsdaten der Verbandsgemeinde lauten:

E-Mail: zre-rlp@poststelle.rlp.de
Leitweg-ID: 073355001000-001-93

Anmeldung und Registrierung für den zentralen E-Rechnungseingang (kurz ZRE):

<https://e-rechnung.service.rlp.de/rechnungseingang/user/login>

Quelle: e-rechnung.service.rlp.de

Wer schon mit dem ZRE gearbeitet hat, sollte beachten, dass ab dem **01.07.2025 die Authentifizierung über das bisher verwendete Nutzerkonto RLP nicht mehr möglich** sein wird. Stattdessen ist die Registrierung am Zentralen E-Rechnungseingang RLP (ZRE) nur noch mithilfe des „**Mein Unternehmenskonto**“ (**MUK**) auf Basis von **ELSTER** möglich. Wer ein Nutzerkonto RLP hat, kann sich damit noch bis zum 30.06.2025 im ZRE anmelden. Es wird empfohlen, bereits vorher auf das neue Authentifizierungsverfahren mit „Mein Unternehmenskonto“ umzusteigen.

Weitere Informationen und Anleitungen zur e-Rechnung stehen auf der Homepage der Verbandsgemeinde www.vgbm.de zur Verfügung.



Quelle: [freepik.com](https://www.freepik.com)

Probleme mit dem Handy?

Kommen Sie vorbei!
Handyhilfe am 07.03.2025
im Sportheim des FV Bruchmühlbach

Das Handy macht nicht was es soll und der Laptop hat plötzlich Einstellungen, die man gerne wieder rückgängig gemacht hätte? Dann kommen Sie am **Freitag, dem 7. März 2025 von 16:00 - 18:00 Uhr** zur Handyhilfe!

Wo?

Sportheim des FV Bruchmühlbach
Waldstraße 7
66892 Bruchmühlbach-Miesau

Von A wie Anzeigeeinstellungen bis Z wie Zustellungsbenachrichtigungen bei WhatsApp können Fragen aller Art an die Helfer*innen aus der Technik und IT-Branche gestellt werden. Sofern möglich, können die Geräte wie Handys, Tablets oder auch Laptops direkt mitgebracht werden, um so schnell und effektiv helfen können.

Wir freuen uns auf Ihren Besuch!

Ihr Arbeitskreis Digitales



Eine Zusammenarbeit
des AWO-Ortsvereins
Bruchmühlbach-Miesau
und des Arbeitskreises
Digitales der
Verbandsgemeinde.



Was ist der Arbeitskreis Digitales?

Der Arbeitskreis Digitales, der sich aus Vertretern von Senioren- und Jugendgruppen, Verwaltung, Gewerbering und dem ehrenamtlichen Digitalbeauftragten Tobias Decker zusammensetzt, trifft sich mehrmals im Jahr, um über neue Digitalisierungsmöglichkeiten zu sprechen und neue Ideen zu entwickeln. Dazu zählen Angebote im Ferienprogramm (z.B. wie man einen Roboter programmiert) oder auch die Mitwirkung bei der KulTour mit einer digitalen Rätselralley.

Bilder vom Handy auf den PC? Kein Problem!

Jetzt anmelden zum Computerkurs!

Der Arbeitskreis Digitales bietet einen 3-tägigen Computerkurs für Einsteiger und Senioren an!

Wann?

Dienstag, 18.03.2025

Donnerstag, 20.03.2025

Dienstag, 25.03.2025

jeweils von 16:00 - 18:00 Uhr im großen Saal des Rathauses.

Falls ein eigener Laptop vorhanden ist, darf dieser gern mitgebracht werden. Andernfalls stellen wir Ihnen ein Gerät zum Üben zur Verfügung. Wir arbeiten aktuell noch auf der Basis von Windows 10. Wer schon Windows 11 in Betrieb hat, kann dies genauso für den Kurs nutzen.

Gestaltet wird der Kurs von den Mitgliedern der Handyhilfe der Verbandsgemeinde Bruchmühlbach-Miesau, Tobias Decker und Mirjam Marotte.

Um bestmöglich auf alle Anliegen eingehen zu können, können bei der Anmeldung noch Interessensgebiete angegeben werden. Ebenfalls planen wir genügend Zeit für individuelle Fragen ein.

Anmeldungen bis zum 10. März 2025 unter 06372 / 922-0109 oder per E-Mail an mirjam.marotte@vgbm.de.

Bitte beachten Sie, dass die Teilnehmerzahl begrenzt ist und daher nicht alle Anmeldungen berücksichtigt werden können. Vielen Dank.

Ihr Arbeitskreis Digitales

Saisonstart DWV-Gesundheitswandern©



Auch in diesem Jahr bieten wir in Kooperation mit der Verbandsgemeinde Oberes Glantal zertifizierte Gesundheitswanderungen durch unsere Region an. Nach dem positiven Feedback zur vergangenen Saison möchte Frau Kobza erneut Kurse anbieten.

Mit einer Gruppe in der Natur sein, sich bewegen und neue Energie tanken. Dabei können Sie nicht nur etwas Gutes für Ihre Gesundheit tun, sondern mit Spaß unsere heimischen Wälder und Moorlandschaften entdecken. Auch in diesem Jahr bietet die Verbandsgemeindeverwaltung in Kooperation mit dem Deutschen Wanderverband eine Gesundheitswanderung quer durch die Ortschaften unserer Verbandsgemeinde an. Der Kurs eignet sich für alle Altersklassen, die sich mehr bewegen möchten und lässt sich individuell an verschiedene Fitnesslevel anpassen.

Das Bewegungsprogramm kombiniert kurze Strecken mit ausgewählten Übungen um Balance zu schulen, Beweglichkeit zu verbessern und Muskeln zu kräftigen. Regelmäßige moderate Bewegung an der frischen Luft stärkt das Immunsystem und fördert die Gesunderhaltung.

Kursdaten:

Datum	Start- und Zielpunkt	Ort
06.03.2025	Reitanlage	Mühlstraße 41 in Miesau
13.03.2025	Wanderparkplatz, höchster Punkt	Ortsausgang Börsborn Richtung Steinbach, an der K8
20.03.2025	Fischerhütte am Motschweiher	Waldmohr

Zeitraum: 13. Februar bis 20. März 2025
 Uhrzeit: 10:00 bis 11:30 Uhr (ca. 90 Minute)
 Rhythmus: 1x wöchentlich / donnerstags / 6 Einheiten
 Kosten: 3 € pro Kurseinheit / bar zu entrichten vor Ort bei Frau Kobza
 Ausrüstung: festes Schuhwerk, Walkingstöcke, passende Kleidung
 Anmeldung: bis **mittwochs** vor dem jeweiligen Kurs bei Frau Kobza

Barbara Kobza

Tel.: 06373 / 8290226

Mail: wandern.kobza@online.de
 www.barbarakobza.de

Weitere Informationen erhalten Sie bei unserem Touristikbüro Bruchmühlbach-Miesau unter tourismus@vvgbm.de oder 06372 / 922-0106.

Ihre Verbandsgemeindeverwaltung



**Sommer
Ferienprogramm**

**VERBANDSGEMEINDE
BRUCHMÜHLBACH-MIESAU**

Für die **Sommerferien** werden wieder ehrenamtlich Engagierte gesucht!
 Gestalte mit deinem **Verein** ein Angebot für das Ferienprogramm mit!

07. Juli bis 15. August 2025



So könnt Ihr als Verein dabei sein:

1. Aufruf der Website (QR-Code scannen)
2. Anmeldeformular downloaden und ausfüllen
3. Einreichung bis zum **30. April 2025** per Mail oder direkt im Rathaus abgeben



SCHNAPPSCHUSS



Windrad in Martinshöhe



Quelle: Foto-AG Grundschule Bruchmühlbach-Martinshöhe

Ortsgemeinde Bruchmühlbach-Miesau

Bekanntmachung

gemäß § 10 Absatz 3 Baugesetzbuch (BauGB)
 Inkrafttreten des Bebauungsplanes
 „Eichenflur-Wolfsdell - 2. Teiländerung“
 der Ortsgemeinde Bruchmühlbach-Miesau

Gemäß Baugesetzbuch in der Fassung der Bekanntmachung vom 03. November 2017 (BGBl. I S. 3634) zuletzt geändert durch Gesetz vom 20.12.2023 (BGBl. I S. 394) wird folgendes bekannt gemacht:

Der Gemeinderat der Ortsgemeinde Bruchmühlbach-Miesau hat mit Beschluss vom 14.02.2025 den Bebauungsplan „Eichenflur-Wolfsdell - 2. Teiländerung“ gem. § 10 Abs. 1 BauGB als Satzung beschlossen. Dieser Beschluss wird hiermit gemäß § 10 Abs. 3 des Baugesetzbuches (BauGB) ortsüblich bekanntgemacht. Mit dieser Bekanntmachung tritt der Bebauungsplan „Eichenflur-Wolfsdell - 2. Teiländerung“ in Kraft.

Der Geltungsbereich des Bebauungsplanes ist aus dem nachfolgend abgedruckten Planauszug zu ersehen.

Jedermann kann den Bebauungsplan „Eichenflur-Wolfsdell - 2. Teiländerung“, bestehend aus Planzeichnung, Textlichen Festsetzungen und Begründung, in der Verbandsgemeindeverwaltung der Verbandsgemeinde Bruchmühlbach-Miesau, Zimmer 21, während der allgemeinen Dienststunden einsehen und über dessen Inhalt Auskunft verlangen.

Hinweise gem. §§ 214, 215 BauGB

Auf die Voraussetzungen für die Geltendmachung der Verletzung von Verfahrens- und Formvorschriften und von Mängeln der Abwägung sowie die Rechtsfolgen der §§ 214, 215 BauGB wird hingewiesen. Unbeachtlich werden demnach:

1. eine nach § 214 Abs. 1 Satz 1 Nr. 1 bis 3 BauGB beachtliche Verletzung der dort bezeichneten Verfahrens- und Formvorschriften,
 2. eine unter Berücksichtigung des § 214 Abs. 2 BauGB beachtliche Verletzung der Vorschriften über das Verhältnis des Bebauungsplans und des Flächennutzungsplans und
 3. nach § 214 Abs. 3 Satz 2 BauGB beachtliche Mängel des Abwägungsvorgangs,
- wenn sie nicht innerhalb eines Jahres seit Bekanntmachung des Bebauungsplanes „Eichenflur-Wolfsdell - 2. Teiländerung“ schriftlich gegenüber der Kommune unter Darlegung des die Verletzung begründenden Sachverhalts geltend gemacht worden sind.

Hinweise gem. § 44 BauGB

Auf die Vorschriften des § 44 Abs. 3 Satz 1 und 2 sowie Abs. 4 BauGB wird hingewiesen. Danach erlöschen Entschädigungsansprüche für die in §§ 39 bis 42 BauGB bezeichneten eingetretenen Vermögensnachteile, wenn nicht innerhalb von drei Jahren nach Ablauf des Kalenderjahres, in dem die Vermögensnachteile eingetreten sind, die Fälligkeit des Anspruchs herbeigeführt wird.

Hinweise gem. § 24 Abs. 6 Gemeindeordnung Rheinland-Pfalz (GemO)
 Satzungen, die unter Verletzung von Verfahrens- oder Formvorschriften der Gemeindeordnung Rheinland-Pfalz (GemO) oder auf Grund dieses Gesetzes zustande gekommen sind, gelten ein Jahr nach der

Bekanntmachung als von Anfang an gültig zustande gekommen. Dies gilt nicht, wenn

1. die Bestimmungen über die Öffentlichkeit der Sitzung, die Genehmigung, die Ausfertigung oder die Bekanntmachung der Satzung verletzt worden sind,
- oder
2. vor Ablauf der vorbezeichneten Frist (Satz 1 des § 24 Abs. 6 GemO) die Aufsichtsbehörde den Beschluss beanstandet oder jemand die Verletzung der Verfahrens- oder Formvorschriften gegenüber der Ortsgemeinde unter Bezeichnung des Sachverhalts, der die Verletzung begründen soll, schriftlich geltend gemacht hat.

Der Bebauungsplan tritt gemäß § 10 Absatz 3 Satz 4 BauGB mit der Bekanntmachung in Kraft.

Hinweise gemäß § 27 a VwVfG

Die o.a. öffentliche Bekanntmachung ist im Internet auf unserer Homepage unter der Adresse www.bruchmuehlbach-miesau.de abrufbar. Dies gilt auch für die auszulegenden Unterlagen in dem o.a. Verwaltungsverfahren.

Bruchmühlbach-Miesau, 25.02.2025
Rüdiger Franz, Ortsbürgermeister

Geltungsbereich des Bebauungsplans „Eichenflur-Wolfsdell - 2. Teiländerung“ (ohne Maßstab)



Staubsauger-Museum

Im SWR-Länderduell „Stadt-Land-Quiz“ trat das Staubsauger-Museum in Miesau gegen das Kaffeemühlmuseum in Wiernsheim (Baden-Württemberg) unter dem Motto „Sammelglück“ an. Die Mitspieler suchte sich der Moderator Jens Hübschen spontan auf der Straße. Neben den klassischen Quizfragen waren auch unsere Stadtpaten mit einem spannenden Suchbild unterwegs.

Welche Stadt weiß mehr beim Länderduell zwischen Baden-Württemberg und Rheinland-Pfalz?
Miesau oder Wiernsheim?

Seien Sie auch dabei und verfolgen den spannenden Wettstreit der beiden Gemeinden am Samstag, den 8. März 2025 im SWR-Fernsehen (3. Programm), um 18:45 Uhr.



Ortsgemeinde Gerhardsbrunn

Einladung zur Informationsveranstaltung „OD-Ausbau Gerhardsbrunn (K67/K68)“

Sehr geehrte Bürgerinnen und Bürger,

der Straßenausbau der Ortsdurchfahrt in Gerhardsbrunn steht nunmehr an. Die für die Straßenbaumaßnahme zuständige Behörde - der Landesbetrieb Mobilität aus Kaiserslautern - stellt im Rahmen einer Informationsveranstaltung die Planung der Baumaßnahme den Bürgerinnen und Bürger aus Gerhardsbrunn vor.

Die Ortsgemeinde lädt daher alle interessierten Bürgerinnen und Bürger zu der Informationsveranstaltung, am 18.03.2025 ab 18:00 Uhr ein. Die Veranstaltung findet in den Räumlichkeiten des Ortsbürgermeisters, Adam-Müller-Straße 43, statt.

Über eine rege Teilnahme freuen wir uns.

Gerhardsbrunn, den 28.02.2025
Jürgen Bohl, Ortsbürgermeister

Ortsgemeinde Lambsborn

Öffentliche Bekanntmachung zur Haushaltssatzung der Ortsgemeinde Lambsborn für die Haushaltsjahre 2025/2026

Gem. § 97 Abs. 1 der Gemeindeordnung (GemO) haben die Einwohner die Möglichkeit zur Einsichtnahme und zur Einreichung von Vorschlägen zum Entwurf der Haushaltssatzung, des Haushaltsplans und seinen Anlagen.

Diese Unterlagen liegen ab Bekanntmachung während der Öffnungszeiten (montags, dienstags, mittwochs und freitags von 8:00 bis 12:00 Uhr sowie donnerstags von 8:30 bis 12:00 Uhr und von 14:00 bis 18:00 Uhr) in der Verbandsgemeindeverwaltung Bruchmühlbach-Miesau, Am Rathaus 2, 66892 Bruchmühlbach-Miesau, Zimmer 40, bis zur Beschlussfassung zur Einsichtnahme aus.

Außerdem steht der Entwurf der Haushaltssatzung und des Haushaltsplans und seinen Anlagen im Internet, unter www.bruchmuehlbach-miesau.de bereit.

Vorschläge zum Entwurf der Haushaltssatzung 2025-2026, des Haushaltsplans 2025/2026 oder seiner Anlagen sind innerhalb einer Frist von 14 Tagen ab Bekanntmachung schriftlich an die Verbandsgemeindeverwaltung Bruchmühlbach-Miesau oder elektronisch an info@vgbm.de einzureichen.

Lambsborn, 20.02.2025
Markus Schwarz, Ortsbürgermeister

Ortsgemeinde Martinshöhe

Geänderte Sprechstundenzeit am 06.03.2025

Die Sprechstunde am Donnerstag, den 6. März 2025 findet von **17:15 bis 18:15 Uhr** statt.

Martinshöhe, den 28.02.2025
Peter Palm, Ortsbürgermeister

Sonstige Behörden

Landesamt für Umwelt Rheinland-Pfalz

Ab März 2025 bis November 2025 werden in Rheinland-Pfalz verschiedene Stichproben-flächen im Rahmen des FFH-Monitorings-regelmäßig begangen und das Vorkommen bestimmter Tier- und Pflanzenarten dokumentiert. Dieses Monitoring ist für die Mitgliedsstaaten der EU gemäß Art. 11 der FFH-Richtlinie (Richtlinie 92/43/EWG) verpflichtend durchzuführen und dient der Überwachung des Erhaltungszustandes der in den Anhängen der Richtlinie verzeichneten Pflanzen- und Tierarten, wie z. B. des Scheidenblütgrases (*Coleanthus subtilis*), der Schlingnatter (*Coronella austriaca*) oder des Großen Feuerfalters (*Lycaena dispar*). Zudem werden verschiedene Lebensraumtypen, beispielsweise Trockene Heiden oder Borstgrasrasen, untersucht. Die dabei erhobenen Daten fließen in die Erstellung eines nationalen Berichtes ein, zu dessen Übermittlung an die EU-Kommission die Mitgliedsstaaten gemäß Art. 17 der FFH-Richtlinie alle 6 Jahre verpflichtet sind. **Die Erhebungen auf den Probeflächen haben keinen Einfluss auf die bestehende oder zukünftige Nutzung der Flächen.** Die Erfassungen erfolgen im Auftrag des Landes, vertreten durch das Landesamt für Umwelt Rheinland-Pfalz (LfU). Das LfU beauftragt dafür ausgewiesene Experten. Damit diese externen Kartierenden im Gelände zu erkennen sind, werden sie vom LfU mit

NICHTAMTLICHER TEIL

Ortsgemeinde Bruchmühlbach-Miesau

Arbeiterwohlfahrt Bruchmühlbach-Miesau e.V.

Ist der Winter vorbei? Jedenfalls ist der März bald da. Also, wir meinen den mit **a-Umlaut**. Und damit die dritte

MACH-BAR

für dieses Jahr

Repair-Café 

Bürgerhilfe 

Handyhilfe *) 

*) angeboten vom Arbeitskreis Digitales der Verbandsgemeinde

Freitag, 7. März 2025
16 bis 18 Uhr im Sportheim
des FV Bruchmühlbach, Waldstr. 7

 **Gesundheits-/
Fitnesscheck**

Offizielle Annahmestelle
für IT-Spenden für Kinder

Labdoo Annahmestelle
Bruchmühlbach-Miesau 

 **AWO**
Ortsverein
Bruchmühlbach-Miesau

Noch Fragen?
Weiteres können Sie per
E-Mail unter
awo.brmb@gmail.com
erfahren.

gefördert von

  LEADER-Regionalmanagement
LAG Westrich-Glantal e.V.

 Lokale Aktionsgruppe
**WESTRICH-
GLANTAL**

Förderverein der Ganztagsgrundschule Bruchmühlbach-Martinshöhe, Standort Bruchmühlbach e.V.

Einladung zur Mitgliederversammlung am 24.03.2025

Der Förderverein der Ganztagsgrundschule Bruchmühlbach-Martinshöhe, Standort Bruchmühlbach, e.V. lädt ein zur Mitgliederversammlung am **24.03.2024 um 18:30 Uhr** in der Mensa der Ganztagsgrundschule in Bruchmühlbach.

Tagesordnungspunkte:

- Begrüßung und Eröffnung der Versammlung
- Bericht des Vorstandes
- Bericht der Kassenprüfer
- Planung der Veranstaltungen im Schuljahr 24/25
- Satzungsänderung bzgl. Beschlussfähigkeit einer Mitgliederversammlung

Unser Förderverein hat in den vergangenen Jahren viel für unsere Schule und unsere Kinder bewirken können. Damit diese wertvolle

Arbeit fortgesetzt werden kann, wenn im Herbst eine neue Vorstandswahl ansteht, brauchen wir dringend neue Mitglieder. Wir würden uns daher freuen, wenn zahlreiche Mitglieder oder interessierte zukünftige Mitglieder zu dieser Sitzung erscheinen, um gemeinsam über eine mögliche Zukunft unseres Fördervereins zu sprechen.

FÖRDERVEREIN DER KITA GRÜNSCHNABEL VOGELBACH e. V.

KLEIDER- U. SPIELZEUG- BASAR



SA | 29. MÄRZ 2025

13 - 16 UHR

TURN- U. FESTHALLE, ALTE STR. 5, BRUCHMÜHLBACH

**BABY- U.
KINDERKLEIDUNG
UMSTANDSKLEIDUNG
SPIELZEUG
KINDERAUSS-
STATTUNG UVM.**

**KUCHEN-
VERKAUF**
Ihre Spende für die Kinder
der Kita Grünschnabel.



Gradac Freundeskreis e.V. Bruchmühlbach-Miesau

Mitgliederversammlung am 15.03.2025

Am Samstag, den **15. März 2025** findet um **14:30 Uhr** in der Fischerhütte an der Belzmühle in Bruchmühlbach eine ordentliche Mitgliederversammlung des Gradac Freundeskreises e. V. statt. Hierzu ergeht an alle Mitglieder herzliche Einladung.

Tagesordnung:

1. Begrüßung
2. Eröffnung und Feststellung der ordnungsgemäßen Einladung
3. Genehmigung der Tagesordnung
4. Totengedenken
5. Jahresbericht des Vorstandes
6. Finanzbericht der Schatzmeisterin
7. Bericht der Rechnungsprüfer
8. Aussprache über die Berichte
9. Entlastung des Vorstandes
10. Neuwahlen
 - a. Vorsitzender
 - b. 2 stellvertretende Vorsitzende
 - c. Schatzmeister
 - d. Schriftführer
 - e. bis zu 10 Beisitzer
 - f. 2 Kassenprüfer
11. Bericht und Aussprache über Vereinsziele für das laufende Jahr
12. Behandlung satzungsgemäß gestellter Anträge
13. Verschiedenes
14. Schlusswort des Vorsitzenden

Wünsche und Anträge sind schriftlich **bis spätestens 07.03.2025** beim Vorstand einzureichen.

Hinweis: Die Mitgliederversammlung ist ohne Rücksicht auf die Anzahl der erschienenen Mitglieder beschlussfähig.

Der Vorstand

Bürgerfahrt nach Gradac - Es sind noch Plätze frei!

Mit der Unterstützung der Verbandsgemeinde Bruchmühlbach-Miesau plant der Gradac Freundeskreis e.V. Bruchmühlbach-Miesau eine Bürgerfahrt in unsere Partnergemeinde nach Gradac.

Termin: 02.05.2025 bis 09.05.2025

Falls Sie Interesse haben, mit nach Gradac zu fahren, wenden Sie sich bitte an Frau Wagner-Heintz, Tel. 06372 / 62161.



Foto: Hirsch

Schützenverein Eichenlaub Elschbach e.V.

Jahreshauptversammlung am 23.03.2025

Am Sonntag, den **23. März 2025** findet um **10:00 Uhr** unsere Jahreshauptversammlung im Schützenkeller statt. Hierzu sind alle Mitglieder herzlich eingeladen.

Folgende **Tagesordnungspunkte** stehen auf dem Programm:

1. Begrüßung durch den 1. Vorsitzenden
2. Totenehrung
3. Bericht des 1. Vorsitzenden
4. Bericht des Sportleiters
5. Bericht des Kassenwartes
6. Bericht der Kassenprüfer
7. Entlastung der Vorstandschaft
8. Verschiedenes

Wünsche und Anträge sind **bis 21.03.2025** schriftlich beim 1. Vorsitzenden Andreas Schwarz einzureichen. Um zahlreiches Erscheinen wird gebeten.

Es grüßt die Vorstandschaft

Sport- und Gesangverein Elschbach 1925 e.V.

Einladung zur Jahreshauptversammlung am 28.03.2025

Der Sport- und Gesangverein Elschbach 1925 e.V. lädt alle Mitglieder zur diesjährigen Jahreshauptversammlung am Freitag, **28. März 2025**, um **20:00 Uhr**, in den SGV-Saal im Dorfgemeinschaftshaus in Elschbach recht herzlich ein.

Tagesordnung:

1. Begrüßung und Bericht des 1. Vorsitzenden
2. Berichte der Abteilungsleiter
3. Kassenbericht
4. Bericht der Kassenprüfer
5. Entlastung der Vorstandschaft
6. Verschiedenes (Anmerkungen, Fragen, Wünsche)

Wünsche und Anträge sind **bis 21. März 2025** schriftlich beim 1. Vorsitzenden, Herrn Wolfgang Weber, Hauptstraße 50, 66882 Hütschenhausen, E-Mail: w-wolle@gmx.de, einzureichen.

Abteilung Unterhaltung

Elschbacher Fasnachtskampagne 2025 ein voller Erfolg

Auch in diesem Jahr hatte der Sport- und Gesangverein Elschbach wieder eine 5-teilige Veranstaltungsreihe auf die Beine gestellt, die keine Wünsche offenließ.

Sowohl die beiden Erwachsenen-Prunksitzungen als auch die beliebte Kinderprunksitzung boten erstklassige Unterhaltung und stellten einmal mehr unter Beweis, dass es mit überragendem ehrenamtlichem Vereinsengagement immer noch möglich ist, Prunksitzungen zu präsentieren, die ausnahmslos von vereinseigenen Akteuren einstudiert,

vorbereitet und gestaltet werden - im Jahr des 100-jährigen Bestehens des SGV Elschbach sicherlich mehr als eine Randnotiz.

Mit der erstmaligen Verlegung des traditionellen Speckballs auf Freitag nach Weiberfasching bewies der Verein, dass man auch bereit ist, neue Wege zu gehen. Ob diese Maßnahme ein einmaliger Versuch war oder Wiederholungspotential hat, wird nach genauer Auswertung und Analyse zu gegebener Zeit in der Vorstandschaft entschieden.

Mit der erneut bestens besuchten Kinderfaschingsveranstaltung am Rosenmontag gelang der Elschbacher Fasnachtskampagne ein gebührender Abschluss und man konnte den Regierungsschlüssel, den Landrat Ralf Leßmeister dem SGV Elschbach bei der 1. Prunksitzung verliehen hatte, am Aschermittwoch beim Heringessen im Dorfgemeinschaftshaus zufrieden und stolz zurückgeben.

SV 1912 e.V. Miesau

Abteilung Leichtathletik

Hallen-Bezirksmeisterschaften in Kaiserslautern

Am Samstag, den 15.02., nahm die Leichtathletik-Abteilung des SV Miesau mit vier Athlet*innen an den Bezirksmeisterschaften Westpfalz in der Babarossahalle Kaiserslautern teil. Für drei der Athlet*innen war es zudem der erste Wettkampf.



Foto: Privat

Alle Athlet*innen erzielten hervorragende Leistungen. Die zwei Jungs erreichten beide bei ihrem Debüt direkt den ersten Platz ihrer Altersklasse beim Kugelstoßen und sind somit Hallen-Bezirksmeister.

Auch beim Sprint konnten alle Teilnehmer*innen mit den erzielten Leistungen sehr zufrieden sein.

Der SV Miesau startete so erfolgreich in das neue Wettkampfsjahr.

Theaterverein Elschbach e.V.

Jahreshauptversammlung am 23.03.2025

Wir laden hiermit alle Mitglieder ab 18 Jahren zu unserer Jahreshauptversammlung ein:

Wo: Dorfgemeinschaftshaus Elschbach

Wann: Sonntag, **23. März 2025, 14:30 Uhr**

Tagesordnung:

1. Begrüßung und Bericht durch die 1. Vorsitzende
2. Feststellung der ordnungs- und fristgerechten Einladung und der Beschlussfähigkeit
3. Berichte der Abteilungsleiter
4. Bericht Kassenwart
5. Änderung der Satzung:
 - § 2 Zweckbestimmung
Alt: ausschließlich in Pfälzer Mundart
Neu: Streichung „ausschließlich“
Alt: jährliche Märchenvorstellungen
Neu: Streichung „jährlich“
 - § 9 Der Vorstand
Alt: bis zu 3 Beisitzer (evtl. mit Aufgabengebiet)
Neu: mindestens 3 Beisitzer (evtl. mit Aufgabengebieten) Darüber hinaus kann die Vorstandschaft bei Bedarf weitere Beisitzer in den Vorstand berufen.
6. Wünsche und Anträge

Anträge zu dieser Tagesordnung **bitte bis spätestens 21. März 2025** bei der Vorsitzenden Anita Walter einreichen. Wir würden uns freuen, wenn recht viele Mitglieder an dieser Versammlung teilnehmen.

TTG Bruchmühlbach-Miesau 1979 e.V.

Einladung zur Jahreshauptversammlung am 24.03.2025

Am Montag, den **24. März 2025** findet um **20:00 Uhr** in unserem Vereinsraum in der Turn- und Festhalle Miesau die alljährliche Jahreshauptversammlung statt. Alle Mitglieder sind dazu herzlich eingeladen.

Tagesordnung:

1. Begrüßung
2. Berichte der Vorstandschaft
3. Bericht der Kassenprüfer
4. Entlastung der Vorstandschaft
5. Genehmigung des Haushaltsplanes 2025
6. Beschlussfassung über vorliegende Anträge
(Über Anträge, die nicht in der Tagesordnung verzeichnet sind, kann in der Mitgliederversammlung nur abgestimmt werden, wenn diese Anträge mindestens eine Woche (< 17.03.2025) vor der Versammlung schriftlich beim Vorsitzenden eingegangen sind.)
7. Sonstiges

P.S. Während der Jahreshauptversammlung ist in der Turnhalle kein Trainings- und Spielbetrieb möglich.

Volkschor Vogelbach e.V.

Vorläufige Auftrittstermine Schoppesänger 2025

14. März 2025

15 - 17 Uhr: Altennachmittag im DGH Hütschenhausen

16. April 2025

15 - 17 Uhr: Auftritt in der Fritz-Claus-Hütte

14. Juni 2025

Ab 16 Uhr: Auftritt in Beedesbach

18. Juni 2025

15 - 17 Uhr: Auftritt in der Fritz-Claus-Hütte

16. Juli 2025

15 - 17 Uhr: Auftritt in der Fritz-Claus-Hütte

18./19. Juli 2025

Musikalisches Wochenende

19. Juli 2025

13 - 18 Uhr: voraussichtlicher Auftritt

in der Totenkopfhütte Maikammer

20. Aug. 2025

15 - 17 Uhr: Auftritt in der Fritz-Claus-Hütte

17. Sep. 2025

15 - 17 Uhr: Auftritt in der Fritz-Claus-Hütte

15. Okt. 2025

15 - 17 Uhr: Auftritt in der Fritz-Claus-Hütte

12. Dez. 2025

Ab 18 Uhr: Auftritt bei der Weihnachtsfeier Volkschor



Pfälzerwaldverein e.V. Martinshöhe

Wanderung zur Burg Nanstein

Herzliche Einladung an alle, die Lust haben mit uns zur Burg Nanstein zu wandern.

Wann: **09.03.2025**

Treffpunkt: Dorfgemeinschaftshaus Martinshöhe, 13:30 Uhr Abfahrt zur Melkerei.

Die Wanderstrecke beträgt ca. 6 km. Wanderführer ist Arno Paulus. Wir freuen uns auf Euer kommen.

Mitgliederversammlung am 22.03.2025

Der Pfälzerwaldverein Martinshöhe lädt recht herzlich zur Mitgliederversammlung mit Neuwahlen am **22. März 2025, um 18:00 Uhr** in die Fritz-Claus Hütte ein.

Tagesordnung:

1. Begrüßung durch 1. Vorsitzenden
2. Totenehrung
3. Feststellung der Anwesenden
4. Tätigkeitsberichte
 - a. Vorstand
 - b. Wegewart
 - c. Wanderwart
 - d. Kassierer
 - e. Kassenprüfer

5. Aussprache zu den Berichten
6. Entlastung der Vorstandschaft
7. Neuwahlen
8. Verschiedenes
9. Wünsche und Anträge

50 Jahre Pfälzerwaldverein Martinshöhe

Zu unserem 50-jährigem Jubiläum am **29. März 2025** werden hiermit alle Mitglieder recht herzlich eingeladen. Beginn ist um **18:00 Uhr** in der Fritz-Claus Hütte Martinshöhe. Für das leibliche Wohl wird bestens gesorgt sein. Wir bitten um **Anmeldung bis zum 20.03.2025** bei Beate Heinz, Tel. 06372 / 2873. Wir freuen uns auf Euer kommen. Pirmin Heinz, 1. Vorsitzender

Schützenverein „Eichenlaub“ Martinshöhe 1961 e.V.

Einladung zur Jahreshauptversammlung am 12.04.2025

Am Samstag, den **12. April 2025** findet um **14:00 Uhr** im Schützenhaus Martinshöhe unsere Jahreshauptversammlung statt.

Tagesordnung:

1. Begrüßung und Genehmigung der Tagesordnung
2. Feststellung der Beschlussfähigkeit
3. Totenehrung
4. Tätigkeitsbericht des 1. Vorsitzenden
5. Tätigkeitsbericht des Sportleiters
6. Tätigkeitsbericht des Jugendleiters
7. Bericht des Hauptkassierers (Schatzmeister)
8. Bericht der Kassenrevisoren
9. Aussprache über Top 3 - 8
10. Antrag auf Entlastung der Vorstandschaft
11. Verschiedenes (Wünsche und Anträge)

Änderungen vorbehalten.

Wünsche bitte **bis zum 28.03.2025** bei Herrn Theo Klug einreichen. Wir bitten um rege Teilnahme.

Sozialverband VdK - Ortsverband Martinshöhe

Einladung zur Mitgliederversammlung

Sehr geehrtes Mitglied, zur Mitgliederversammlung des Sozialverbandes VdK-Ortsverband Martinshöhe, verbunden mit Ehrungen laden wir Sie am Samstag, **15. März 2025, 16:00 Uhr** ins Schützenhaus Martinshöhe recht herzlich ein.

Tagesordnung:

1. Eröffnung und Begrüßung
2. Totenehrung
3. Feststellung der Beschlussfähigkeit
4. Bericht des Kreisvorsitzenden
5. Bericht der Vorsitzenden
6. Bericht der Kassenverwalterin
7. Bericht der Revisoren
8. Aussprache zu den Berichten
9. Entlastung der Vorstandschaft
10. Ehrung langjähriger Mitglieder
11. Verschiedenes
12. Schlussworte der Ortsvorsitzenden und Schließung der Versammlung

Änderungen vorbehalten.

Im Anschluss möchten wir Sie zu einer Hausmacherplatte (Leberwurst, Blutwurst und Schwartenmagen) einladen. Wegen der **notwendigen Vorbestellung** des Essens bitten wir Sie, sich bei Höh-Berberich Ursula unter der Telefonnummer 06372 / 3953 verbindlich **bis zum 9. März 2025 anzumelden.**

Im Namen der Vorstandschaft
Ursula Höh-Berberich, Ortsverbandsvorsitzende

SV 1923 Martinshöhe e.V.

Vorschau:

Sonntag, 09.03.2025

15:00 Uhr: SV Martinshöhe I - TSC Zweibrücken II

Kindertagesstätten

Achtung, geänderter Ort!
Der Kleiderbasar findet im
Dorfgemeinschaftshaus Elschbach statt!



KLEIDERBASAR
Förderverein und Elternbeirat des Haus für Kinder

15. MÄRZ 2025
14:00 - 17:00 UHR

DORFGEMEINSCHAFTSHAUS ELSCHBACH
IM WEIHER 2, 66892 ELSCHBACH

BEI UNS FINDEST DU...
... gut erhaltene Kinder- und
Jugendkleidung bis Gr. 152 sowie
Babyausstattung, Umstansmode
und Spielsachen.
Für den kleinen Hunger haben wir
natürlich Kaffee und Kuchen für
euch bereitstehen.

TISCHVERGABE
20. JANUAR - 6. MÄRZ

Anita Opris
elternausschuss-hfk@gmx.net

Begrenzte Tischvergabe.
Pro Tisch 12 €.
Nur mit Vorkasse!

Dienstag, 11.3.2025

15:00 Uhr Grieser Kaffeestubb im Gemeindesaal in Gries. Herzliche Einladung an alle zum gemütlichen Beisammensein bei Kaffee und Kuchen.

Jeden Mittwoch

10:00 Uhr Krabbelgruppe für Eltern mit Kindern bis 2 Jahre im Gemeindesaal in Miesau. Alle sind herzlich willkommen - schaut einfach vorbei.

Samstag, 15.3.2025

10:00 Uhr Weltgebetstag für Kinder der 1. bis 6. Klasse im Haus St. Valentin in Kübelberg. Unter dem Motto „Du hast mich wunderbar geschaffen“ begeben wir uns auf eine ökumenische Reise auf die Cookinsel Rarotonga. Euch erwarten Spiel und Spaß, Landesinformation über die Cookinseln, Reiseandenken und natürlich Essen und Trinken aus dem Land, das wir besuchen. Anmeldung im katholischen Pfarramt in Kübelberg.

Sonntag, 16.03.2025

10:00 Uhr Gottesdienst in Miesau mit Vorstellung der diesjährigen Konfis **Berufspraktikum bzw. Anerkennungsjahr für die Ausbildung zum Erzieher (m/w/d)**

Der Prot. Kindertagesstättenverband im Kirchenbezirk Homburg sucht für die Verband-Kita „Sternenfänger“ in Miesau eine:n Berufspraktikant:in vom 01.08.2025 bis 31.07.2026.

Die Prot.Kita Sternenfänger ist eine Kindertagesstätte mit 75 Plätzen für Kinder im Alter von 2 bis 6 Jahren. Wir haben von 7:00 bis 16:00 Uhr geöffnet und arbeiten nach dem Konzept der offenen Arbeit.

Wir bieten:

- einen abwechslungsreichen und kreativen Arbeitsplatz
- Vergütung nach TVöD VKA
- 30 Tage Urlaub sowie zusätzliche freie Tage am Reformationstag, Heiligabend und Silvester
- eine wertschätzende Praxisanleitung

Haben wir Ihr Interesse geweckt?

Dann senden Sie uns Ihre Bewerbungsunterlagen gerne an: Prot. Kindertagesstätte Sternenfänger, z.Hd. Nadine Fehrentz, St. Wendeler Straße 24, 66892 Bruchmühlbach-Miesau oder an folgende Mail-Adresse: Kita.Miesau@evkirchepfalz.de. Bei weiteren Fragen melden Sie sich gerne bei Frau Fehrentz unter 06372 / 4703.

Öffnungszeiten:

Das Pfarrbüro ist montags, mittwochs und freitags von 8:30 Uhr bis 12:00 Uhr geöffnet. Tel. 0637 21456, Telefax 50352

<https://pfarramt-miesau.de>

eMail: pfarramt.miesau@evkirchepfalz.de

Prot. Kirchengemeinde Lambsborn**Freitag, 07.03.2025**

19:30 Uhr: Weltgebetstag im Gemeindesaal der Kirchengemeinde in Lambsborn. Gastgeberland sind die Cookinseln.

Sonntag, 09.03.2025

10:30 Gottesdienst in der prot. Kirche Lambsborn

Prot Kirchengemeinde Lambsborn

Pfr. Wulf Pippart

Kirchstraße 3, 66501 Großbundenbach

Tel.: 06337 / 314, E-Mail: pfarramt.wiesbach@evkirchepfalz.de

Kirchennachrichten
**Prot. Kirchengemeinde
Vogelbach-Bruchmühlbach**
12.03.2025

14:30 Uhr Treffen des Frauenbundes Vogelbach mit Kaffee und Kuchen im prot. Gemeindehaus Vogelbach

Sonntag, 16.03.2025

9:30 Uhr Gottesdienst in der Spitalkirche Vogelbach

Senior*innen-Gottesdienste:**20.03.2025**

10:00 Uhr im Haus Waldkrone

An die Vereine aus Bruchmühlbach und Vogelbach

Bisher gab es die Regel, dass die Vereine für eine ihrer Veranstaltungen das ev. Gemeindehaus in Vogelbach 1x pro Jahr kostenlos nutzen durften. Das Presbyterium hat in seiner Sitzung am 29.10.2024 beschlossen, dass ab dem 01.01.2025 das ev. Gemeindehaus Vogelbach an die Vereine 1x pro Jahr für einen Unkostenbeitrag von 50 € gemietet werden kann. Der Unkostenbeitrag dient zur Deckung der Kosten für Reinigung und Verbrauchsmittel nach den Veranstaltungen. In der Zeit zwischen 1. Oktober und 30. April fallen zusätzlich Heizkosten von 50 € an. Bei Fragen bitte an Pfrin. Holighaus wenden.

Reservierungen für das ev. Gemeindehaus Vogelbach

Da das Prot. Pfarramt mit Ablauf des 31.12.2024 aufgehoben wird, werden Reservierungen ab dem 01.01.2025 nur noch von Alexandra Mock, Tel. 0171 / 69 74 819, und Christel Bastian, Tel. 06372 / 1723, entgegengenommen.

Prot. Pfarramt Lambsborn

Pfarrer Thorsten Grasse

Hauptstraße 48, 66894 Lambsborn

Tel. 06372 / 1451, E-Mail: pfarramt.lambsborn@evkirchepfalz.de

Prot. Kirchengemeinde Miesau**Freitag, 7.3.2025**

18:00 Uhr Ökumenischer Gottesdienst zum Weltgebetstag in der katholischen Kirche in Elschbach. Unter dem Motto „wunderbar geschaffen“ haben Frauen aus Cookinseln die Liturgie dieses Gottesdienstes zusammengestellt. Im Anschluss herzliche Einladung zum gemütlichen Beisammensein.

Sonntag, 9.3.2025

10:00 Uhr Gottesdienst in Gries mit Vorstellung der diesjährigen Konfis



Weltgebetstag
Cookinseln
7. März 2025

wunderbar geschaffen!

Die prot. Kirchengemeinde Lambsborn lädt ein zum
Weltgebetstagsgottesdienst mit Ländervorstellung und
anschließendem gemütlichem Beisammensein mit warmem Essen.

Freitag, 07.03.2025 18.30 Uhr
im Pfarrheim in Lambsborn.

Kath. Kirchengemeinden Bruchmühlbach/Vogelbach

Gottesdienste:

Donnerstag, 06.03.2025

10:00 Uhr Wortgottesdienst im Alten- und Pflegeheim Haus Waldkrone
18:00 Uhr Heilige Messe mit Auflegung des Aschenkreuzes

Sonntag, 09.03.2025

10:00 Uhr Heilige Messe

Donnerstag, 13.03.2025

10:00 Uhr Wortgottesdienst im Senioren-Zentrum Haus Edelberg
18:00 Uhr Heilige Messe im Pfarrheim

Samstag, 15.03.2025

17:30 Uhr Vorabendmesse in Hauptstuhl

Mitteilungen:

Krankenkommunion

Am Donnerstag, **6. März** wird in Bruchmühlbach und Vogelbach die Krankenkommunion ausgeteilt.

Weltgebetstag 2025

„Wunderbar geschaffen“, unter diesem Titel haben Frauen von den Cookinseln in diesem Jahr die Liturgie vorbereitet. So wollen wir gemeinsam am Freitag, den **14.03.2025** (bitte das geänderte Datum beachten) um **18:00 Uhr** den Weltgebetstag in der kath. Kirche in Hauptstuhl feiern. Ab 17:30 Uhr beginnen wir bereits mit dem Einsingen der Lieder. Anschließend gemütliches Zusammensein bei landestypischen Speisen im Pfarrhaus.

Wir bieten Ihnen die Möglichkeit einer Fahrgemeinschaft nach Hauptstuhl an, bitte rechtzeitige Anmeldung bei Frau Lauer unter Tel. 0172 / 70 59 327.

Das Vorbereitungssteam freut sich auf viele Gäste, auch Männer sind herzlich zum Mitfeiern eingeladen.

Erstkommunion in Bruchmühlbach

Der zweite und letzte Elternabend zur Erstkommunion 2025 in Bruchmühlbach findet am Donnerstag, **13. März um 19:00 Uhr** im Pfarrheim statt.

Pfarrbüro

Öffnungszeiten des zentralen Pfarrbüros in Landstuhl (Luitpoldstraße 10): Montag bis Donnerstag von 9:00 bis 12:00 Uhr und freitags von 14:00 bis 17:00 Uhr. Telefon: 06371 / 6198950
E-Mail: pfarramt.landstuhl@bistum-speyer.de

Pfarrei Hl. Bruder Konrad, Gemeinde St. Martinus, Martinshöhe

Donnerstag, 06.03.

Vormittags Krankenkommunion in Wiesbach und in Labach
18:30 Uhr hl. Messe in Martinshöhe

Freitag, 07.03.

Vormittag Krankenkommunion in Martinshöhe
Vormittags Krankenkommunion in Wallhalben und Reifenberg
18:30 Uhr hl. Messe in Knopp

Samstag, 08.03.

18:30 Uhr Vorabendmesse in Wallhalben
18:30 Uhr Vorabendmesse in Wiesbach

Sonntag, 09.03.

10:30 Uhr hl. Messe in Labach
11:30 Uhr Betstunde der Kommunionkinder anlässlich des großen Gebetes in Labach
ab 14:00 Uhr Betstunden
17:30 Uhr feierliche Vesper zum Großen Gebetes

Dienstag, 11.03.

18:30 Uhr Kreuzweg in Bechhofen
19:00 Uhr hl. Messe in Bechhofen

Mittwoch, 12.03.

10:30 Uhr hl. Messe in der Christkapelle Schernau in Martinshöhe
18:30 Uhr hl. Messe in Wallhalben

Donnerstag, 13.03.

17:45 Uhr Kreuzweg in Martinshöhe
18:30 Uhr hl. Messe in Martinshöhe



Juki-Gruppenstunden

im Jugendraum, Pfarrheim Martinshöhe:

6- bis 9-Jährige immer freitags von 16:00 bis 17:00 Uhr
Jugendtreff ab 16 Jahren freitags von 19:00 - 22:00 Uhr
eMail: martinshoehe@junge-kirche-speyer.de

Pfarrbüro Martinshöhe, Tel. 06372 / 1486, Fax 06372 / 507699

eMail: pfarramt.martinshoehe@bistum-speyer.de

Homepage: www.pfarrei-martinshoehe.de

Öffnungszeiten: Montag bis Mittwoch von 9:00 bis 12:00 Uhr, Donnerstag von 16:00 bis 18:30 Uhr. Sie erreichen uns auch per Mail oder Anrufbeantworter.

Pfarrer Bernhard Selinger: Tel. 06372 / 1486, eMail: pfarramt.martinshoehe@bistum-speyer.de; Kaplan Anthony Anchuri: Tel. 0151 / 14879547, eMail: anthony.anchuri@bistum-speyer.de; Diakon Bodesohn: Tel. 06375 / 4060102, eMail: frank.bodesohn@bistum-speyer.de; GR Harstick: Tel. 06332 / 9025101, eMail: lars.harstick@bistum-speyer.de.

Kath. Pfarrei Hl. Christophorus für Elschbach, Miesau und Buchholz

Freitag, 7. März

18:00 Uhr Elschbach: Ökum. Gottesdienst zum Weltgebetstag der Frauen, anschließend gemütliches Beisammensein

Samstag, 8. März

17:00 Uhr Elschbach: Messfeier am Vorabend für Dieter Franz sowie Christel und Karl Franz

Sonntag, 9. März

10:30 Uhr Sand: Messfeier

12:00 Uhr Schönenberg: Friedensgebet auf der Rathaustrampe

15:00 Uhr Sand: Kreuzwegandacht, anschließend Beichtgelegenheit

Mittwoch, 12. März:

8:30 Uhr Kübelberg: Messfeier im Haus St. Valentin

Seniorenkreis Elschbach

Das nächste Treffen findet am Donnerstag, **13. März 2025 um 14:30 Uhr** im Pfarrheim in Elschbach statt. Herzliche Einladung!

Taizéchor-Probetermine

Sie haben Freude am Singen und an guter Gemeinschaft? Dann kommen Sie doch zu uns? Jetzt ist die ideale Zeit, um einzusteigen. Die nächsten Proben finden am Donnerstag, **13.03.** sowie am **03.04.2025 jeweils um 20:00 Uhr** im Valentinshaus in Kübelberg statt. Bei Fragen wenden Sie sich bitte an den Chorleiter Stefan Pappon, Tel. 0151 / 14 87 98 29. Wir freuen uns auf Sie!

So erreichen Sie uns:

Im Pfarrhaus, Kirchengasse 6, Telefon 06373 / 3720, Fax 06373 / 2669
E-Mail: pfarramt.schoenenberg-kuebelberg@bistum-speyer.de

Homepage: www.pfarrei-schoenenberg-kuebelberg.de

Öffnungszeiten: Montag, Mittwoch und Freitag: 9:00 - 12:00 Uhr

Dienstag und Donnerstag: 16:00 - 18:00 Uhr

Pfarrer Michael Kapolka, leitender Pfarrer, Tel. 06373 / 3720 oder 0151 / 14879755, E-Mail: michael.kapolka@bistum-speyer.de; Pfar-

rer Dr. Robert Maszkowski, Kooperator, E-Mail: robert.maszkowski@bistum-speyer.de; Christine Pappon, Gemeindeferentin, Tel. 06373 / 8290422 oder 0151 / 14879828, E-Mail: christine.pappon@bistum-

speyer.de.



Aufgelöstes Pfarramt Mittelbrunn

Liebe Gemeinde,

falls Sie sich wundern, hier folgt die Erklärung: Das Pfarramt Mittelbrunn wurde zum 1. März 2025 aufgelöst. Das heißt, Pfarrerin Nolte kann keine Patenbescheinigungen oder Ähnliches mehr ausstellen. Wenden Sie sich dazu bitte in Zukunft an das Pfarramt Lambsborn (wenn Sie in Martinshöhe, Gerhardsbrunn, Knopp-Labach oder Langwieden wohnen) bzw. an das Pfarramt Landstuhl-Atzel (wenn Sie in Mittelbrunn oder Obernheim-Kirchenarnbach wohnen). Bis Ende April gilt aber noch, was in unserem Gemeindebrief steht, d. h. die geplanten Gottesdienste werden stattfinden.

Für die laufende Woche gilt folgendes Programm:

Donnerstag, 06.03.2025

Der Konfirmandenunterricht entfällt.

(Dafür gibt es nächste Woche eine Doppelstunde).

Freitag, 07.03.2025

15:00 Uhr Präparandenstunde im Gustav-Adolf-Haus in Mittelbrunn.

19:00 Uhr Feier des Weltgebetstages in Obernheim im Gemeindehaus. Kommen Sie gerne, wie auf den Cook-Inseln üblich, mit einem Strohhut, in Weiß, im Hawaiihemd oder in etwas Gebatikttem. Neben der Liturgie des Weltgebetstages warten auf Sie interessante Informationen über die Cookinseln sowie ein Inselbüfett. Die Kollekte ist für die Projekte des Weltgebetstages in aller Welt bestimmt.

Sonntag, 09.03.2025

10:00 Uhr Gottesdienst in Mittelbrunn.

Ehemaliges Pfarramt Mittelbrunn

Kirchenstraße 12 a, 66851 Mittelbrunn

Tel. 06371 / 17246

E-Mail: pfarramt.mittelbrunn@evkirchepfalz.de



Landkreis Kaiserslautern

Kreisverwaltung Kaiserslautern

Konstituierende Sitzung des Beirates für Migration und Integration

Neuer Vorstand gewählt

In der konstituierenden Sitzung des Beirates für Migration und Integration des Landkreises Kaiserslautern wurden am 24.02.2025 die neuen Vorsitzenden des Gremiums gewählt. Zum neuen Vorsitzenden wurde Nader Samadi Tehrani gewählt. Stellvertretender Vorsitzender ist Antonius Fotopoulos, zur weiteren stellvertretenden Vorsitzenden wurde Francesca Wagner-Heintz gewählt.

*Foto: KV KL*

Landrat Ralf Leßmeister eröffnete die Sitzung und dankte dem bisherigen Beirats-Vorsitzenden und Integrationsbeauftragten Sofronius Spytalimakis für dessen langjähriges und vorbildliches Engagement. Als Zeichen der Anerkennung überreichte er ihm ein Weinpräsenent und würdigte seinen bedeutenden Beitrag zur Förderung der Integration im Landkreis.

Der Beirat für Migration und Integration setzt sich für die Interessen der Menschen mit Migrationshintergrund im Landkreis ein und unterstützt Maßnahmen zur Förderung eines harmonischen Zusammenlebens. Mit der Wahl des neuen Vorstandes geht das Gremium gestärkt in die kommende Amtsperiode, um weiterhin konstruktiv an integrationspolitischen Themen zu arbeiten.

Querbeet „Kontakt- und Beratungsstelle“

Mehrgenerationenhaus Ramstein

Landstuhler Straße 8 a, 66877 Ramstein-Miesenbach

Öffnungszeiten: Mo - Fr von 9:00 - 12:00 Uhr

Tel.: 06371 / 59 80 - 838, Fax: 06371 / 59 80 - 836

E-Mail: querbeet@kaiserslautern-kreis.de

Das aus verschiedenen Tätigkeitsfeldern bestehende Beraterteam bietet eine kostenlose und vertrauliche Beratung an. Weitere Informationen unter: www.kops-kl.de (Stichwort: Querbeet).

Balance - Selbsthilfegruppe für Menschen mit Depressionen

Dienstags (alle 14 Tage) von 18:00 - 20:00 Uhr in der Kontakt- und Beratungsstelle „Querbeet“ (im Mehrgenerationenhaus), Landstuhler Straße 8 a, Ramstein, Info & Anmeldung: 0175 / 4453923



Informationen

Sprechstunden des Bezirksbeamten der Polizei Landstuhl bei der Verbandsgemeinde

Die Sprechzeiten des Bezirksbeamten für die Verbandsgemeinde finden vormittags zu den Öffnungszeiten des Rathauses statt, nachmittags - mit Ausnahme der Freitage - von 14:00 bis 15:30 Uhr.

Aufgrund möglicher Außendienstzeiten wird für den Fall weniger dringender Angelegenheiten um frühzeitige Terminvereinbarung unter Tel. (06372) 922-1015 gebeten.

Außerhalb der aufgeführten Zeiten wenden Sie sich bitte an die Beamten der Polizeiinspektion Landstuhl, die Ihnen unter Tel. (0631) 369-14399 rund um die Uhr als Ansprechpartner zur Verfügung stehen.

Abgeordnetensprechstunden

Bundestagsabgeordnete Angelika Glöckner, SPD

Die Bundestagsabgeordnete Angelika Glöckner bietet allen Bürgerinnen und Bürgern Sprechstunden an. Wir bitten vorab um eine telefonische Terminabsprache unter 06331 / 719 32 57 oder per E-Mail unter: angelika.gloeckner@bundestag.de.

Landtagsabgeordneter Marcus Klein, CDU

Der Landtagsabgeordnete Marcus Klein bietet persönliche Sprechstunden vor Ort an. Zur Terminabsprache und Kontaktaufnahme melden Sie sich gerne entweder telefonisch über Telefonnummer 06371 / 95 48 707 (Büro/Anrufbeantworter) oder per Mail an bueroc@marcus-klein.info.

Landtagsabgeordneter Daniel Schäffner, SPD

Der SPD-Landtagsabgeordnete Daniel Schäffner bietet allen Bürgerinnen und Bürgern seines Wahlkreises Bürgersprechstunden an. Die persönlichen Gespräche können im Wahlkreisbüro, Schloßstraße 4, in Landstuhl stattfinden. Ebenso kann die Sprechstunde telefonisch oder auch vor Ort erfolgen. Termine können gerne vorab unter der Nummer 06371 / 94 68 774 oder per E-Mail: kontakt@daniel-schaeffner.de, vereinbart werden.

Pflegestützpunkt

des Landkreises Kaiserslautern

Individuelle, neutrale Beratung und Begleitung über die Dauer der Pflegebedürftigkeit für Pflegebedürftige und deren Angehörige.

Persönliche Beratung nur nach vorheriger Terminvereinbarung!

Pflegestützpunkt Landstuhl

Mario KelterTel. 06371 / 49 219-28, mario.kelter@pflugestuetzpunkte-rlp.de**Wolfgang Stemler**Tel. 06371 / 49 219-27, wolfgang.stemler@pflugestuetzpunkte-rlp.de

Ehrenamtlicher Besuchsdienst

in der VG Bruchmühlbach-Miesau

Sie möchten sich ehrenamtlich engagieren und andere mit ihrem Besuch erfreuen? Oder fühlen sich selbst einsam und wünschen sich Besuch?

Die **Sprechstunde** von Frau Leib findet **donnerstags von 14:00 bis 15:00 Uhr** im kleinen Sitzungssaal des Rathauses, Zi. 28, Tel.: 06372 / 922 - 1007, statt. Auskünfte erteilt auch die Leitstelle „Älterwerden“ der Kreisverwaltung Kaiserslautern, Tel.: 0631 / 7105 - 594 oder 7105 - 489.

Gemeineschwester^{plus}

für die Verbandsgemeinde Bruchmühlbach-Miesau:

Stefanie Gluch, Lauterstraße 8, 67657 Kaiserslautern

Tel. 0631 / 7105 - 633, Fax: 0631 / 7105 - 94633

E-Mail: stefanie.gluch@kaiserslautern-kreis.de

Deutsch-Amerikanisches Bürgerbüro

Anlaufstelle für Deutsche und US-Bürger

Adresse: Lauterstraße 2, 67657 Kaiserslautern

Tel.: 0631 / 363 - 3010, Fax.: 0631 / 363 - 3011

E-Mail: info@gaco-kl.deInternet: www.gaco-kl.de

Beratungszentrum

des Polizeipräsidiums Westpfalz

Parkstraße 11 (Ecke Hochsandstraße), 67655 Kaiserslautern

Tel.: 0631 / 369 - 14 44, Fax: 0631 / 369 - 14 90

Mail: beratungszentrum.westpfalz@polizei.rlp.de

Frauenzuflucht Kaiserslautern

Tel.: 0631 / 17 000

Hilfe und Beratung sowie Aufnahme für misshandelte und bedrohte Frauen und ihre Kinder.

TelefonSeelsorge Pfalz

Ein offenes Ohr für alle Anliegen!

Die TelefonSeelsorge ist ein Gesprächs-, Beratungs- und Seelsorgeangebot für alle Menschen in Lebenskrisen und belastenden Situationen. Sie ist gebührenfrei erreichbar unter den Rufnummern: **0800 / 111 0 111 und 0800 / 111 0 222** oder **per Mail und Chat unter online. telefonseelsorge.de. Anonym. Kompetent. Rund um die Uhr.**

Guttempler Beratungsstelle

für Suchtgefährdete

Kostenlose Beratung für Betroffene und Mitbetroffene (z.B. Familienmitglieder). Jeden Freitag von 19:00 bis 21:00 Uhr im Vereinshaus Miesau, St. Wendeler Straße 18. Kontaktaufnahme -vertraulich- mit Herrn Karl-Werner Seubert, Tel. 06372 / 78 40.

Kreisverband Kaiserslautern-Land e.V.

Beratungs- und Koordinierungsstelle Demenz

(BeKo-Demenz) im DRK-Centrum Landstuhl.

Sprechstunden: Dienstag 9:00 - 11:00 Uhr und Donnerstag 10:00 - 12:00 Uhr und nach Vereinbarung. Ansprechpartner: Lena Ott (Diplom-Pädagogin), Tel. 06371 / 92 15 - 29.

Migrationsberatung

(Beratung für Ausländer, Aussiedler, Asylbewerber und Spätaussiedler) im DRK-Centrum Landstuhl.

Sprechstunden: Montag 9:00 - 11:00 Uhr, Donnerstag 9:00 - 12:00 Uhr und 13:00 - 17:00 Uhr und nach Vereinbarung. Ansprechpartnerin: Heide Güldenfuß, Tel. 06371 / 92 15 - 33.

Diakonisches Werk der Ev. Kirche der Pfalz

Haus der Diakonie Landstuhl

Beratungsstelle:

**Sozial- und Lebensberatung,
Schwangeren- und Schwangerschaftskonfliktberatung,
Kur- und Erholungsberatung**
Tel. 06371 / 2846

Schuldner- und Insolvenzberatung

Termine nach telefonischer Vereinbarung,
Montag - Donnerstag von 9:00 - 15:00 Uhr
Tel. 06371 / 913 599
Hauptstraße 5, 66849 Landstuhl

Haus der Diakonie Kaiserslautern-Otterbach

Beratungsstelle:

Erziehungs- und Familienberatung
Ehe-, Familien- und Lebensberatung
Fachstelle Sucht
Tel. 0631 / 72 209

IST-Interventionsstelle gegen Gewalt in engen sozialen Beziehungen und Stalking
Tel. 0631 / 37 10 84 25
Pirmasenser Straße 82, 67655 Kaiserslautern

Caritas

Erziehung-, Ehe- und Lebensberatung; Schuldner- und Insolvenzberatung; Migrations- und Integrationsberatung; Schwangerschaftsberatung; Sozialberatung; Suchtberatung
Engelsgasse 1, 67657 Kaiserslautern, Telefon 0631 / 36120 - 0

Deutscher Kinderschutzbund Kaiserslautern-Kusel e.V.

Erziehungs-, Ehe-, Familien- und Lebensberatungsstelle

Unsere Beratungsstellen in Kaiserslautern und Kusel unterstützen Familien, Eltern, Kinder, Jugendliche und andere an der Erziehung beteiligte Personen bei ihren Fragen, Problemen und Sorgen. Wir unterliegen der gesetzlichen Schweigepflicht. Die Beratung ist kostenfrei.
Moltkestraße 8, 67655 Kaiserslautern
Tel. 0631 / 24 044, E-Mail: info@kinderschutzbund-kaiserslautern.de
Homepage: www.kinderschutzbund-kaiserslautern.de

Schwangeren- und Familienberatungsstelle

Sozialdienst katholischer Frauen Landstuhl

Kirchenstraße 53, 66849 Landstuhl, Tel: 06371 / 2285
E-Mail: info@skf-landstuhl.de
Homepage: www.skf-landstuhl.de
Öffnungszeiten: Mo - Fr von 9.00 - 12.00 Uhr, Mo - Mi von 14.00 - 16.00 Uhr, Do von 14.00 - 18.00 Uhr
Beratung und Hilfe in persönlichen, rechtlichen und finanziellen Fragen vor, während und nach einer Schwangerschaft.
Jeden 2. und 4. Mittwoch im Monat von 10.00 - 12.00 Uhr Außen-sprechstunde im Mehrgenerationenhaus in Ramstein. Zu dieser Zeit ist auch unser Babyladen geöffnet.
Am 4. Mittwoch im Monat von 10.00 - 12.00 Uhr Hebammensprechstunde im Mehrgenerationenhaus Ramstein.

Evangelische Arbeitsstelle

Bildung und Gesellschaft

Beratung bei Mobbing, psychischen Belastungen und Konflikten am Arbeitsplatz bietet die Evangelische Arbeitsstelle in Kaiserslautern und Gesellschaft (Unionstraße 1, 67657 Kaiserslautern) in Kaiserslautern, Ludwigshafen oder Zweibrücken an.
Terminvereinbarung: telefonisch unter 0631 / 3642 - 131 oder per E-Mail an beratungsarbeit@evkirchepfalz.de.
Mehr Infos unter www.evangelische-arbeitsstelle.de

Weisser Ring e.V.

Gemeinnütziger Verein zur Unterstützung von Kriminalitätsoffern und zur Verhütung von Straftaten e.V.

Außenstelle Kaiserslautern (Stadt + Kreis)
Ansprechpartner: Gerhard Schworm
Kontakt: Mobil: 0151 / 55 16 46 65
E-Mail: kaiserslautern@mail.weisser-ring.de
oder über das kostenfreie Opfer-Telefon unter 116 006 Bundesweit. Anonym. 7 Tage die Woche von 7 bis 22 Uhr.
Website: kaiserslautern-rheinland-pfalz.weisser-ring.de

ENDE DES REDAKTIONELLEN TEILS



GStB

**Gemeinde- und Städtebund
Rheinland-Pfalz**

-Anzeige-

Rechtsanspruch auf Ganztagsbetreuung – Die Zeit wird knapp!

In nur 18 Monaten wird der Rechtsanspruch auf Ganztagsbetreuung für Kinder im Grundschulalter in Kraft treten. Leider sind noch viele Fragen – insbesondere wie die Ferienbetreuung umgesetzt werden soll – ungeklärt. Ohne verbindlichen Rechtsrahmen für Baumaßnahmen, Personalgewinnung und ÖPNV-Anpassungen werden wir hier nicht im erforderlichen Tempo vorankommen, da die Eltern im August 2026 ein Betreuungsangebot erwarten werden. Die Landkreise müssen organisatorisch vorangehen, damit den Eltern ein verlässliches Betreuungsangebot garantiert werden kann. Der Rechtsanspruch wurde von Bund und Ländern trotz der wiederholten Warnungen der Kommunen, dass sowohl das notwendige Personal als auch eine ausreichende Finanzierung fehlen, beschlossen. Nun zeigen sich die absehbaren Umsetzungshindernisse. Es ist nicht akzeptabel, dass Städte und Gemeinden allein für Entscheidungen haften müssen, die sie nicht getroffen haben.



LINUS WITTICH

Lokal informiert. Druck. Internet. Mobil.

Impressum

Herausgeber:	Christian Hirsch, Bürgermeister
Druck:	Druckhaus WITTICH KG
Verlag:	LINUS WITTICH Medien KG
Anschrift:	54343 Föhren, Europa-Allee 2 (Industriepark Region Trier, IRT)
Verantwortlich:	
amtlicher Teil:	Christian Hirsch, Bürgermeister
übriger Teil:	Verbandsgemeindeverwaltung
Anzeigen:	Joachim Wittich, Produktionsleiter
Erscheinungsweise:	wöchentlich donnerstags
Zustellung:	Kostenlose Zustellung an alle Haushalte, Einzelbezug über den Verlag
Zentrale:	Tel. 06502 9147-0, E-Mail: service@wittich-foehren.de

Für Anzeigenveröffentlichungen und Fremdbeilagen gelten unsere Allgemeinen Geschäftsbedingungen und die zur Zeit gültige Anzeigenpreisschicht. Für Textveröffentlichungen gelten unsere Allgemeinen Geschäftsbedingungen. Namentlich gekennzeichnete Artikel geben nicht unbedingt die Meinung der Redaktion wieder. Bei Nichtlieferung ohne Verschulden des Verlages oder infolge höherer Gewalt, Unruhen, Störung des Arbeitsfriedens, bestehen keine Ansprüche gegen den Verlag.



Dame sucht Bekleidung jeder Art.

Sie möchten Platz schaffen oder Ihre Kaffeekasse aufbessern?

Dann sind Sie bei mir goldrichtig.

Kaufe Trachten, Schreib- und Nähmaschinen, Bilder, Teppiche, Pelze, Puppen, Bücher, Briefmarken, Münzen, Schmuck u. v. m.

Telefon: 0621 54575161



Gartenarbeit aller Art

Seit über 30 Jahren

- | | |
|------------------------------------|------------------------------------|
| ■ Baumfällungen (spez. Risikolage) | ■ Gartenpflege allgemein |
| ■ Baumstamm fräsen | ■ Rollrasen anlegen |
| ■ Hecken und Sträucher schneiden | ■ Terrasse / Einfahrt / Gehwege |
| ■ Entwürzelungen / Rodung | ■ Bagger-, Abriss- und Erdarbeiten |

inklusive Entsorgung

www.aliu-galabau.de

☎ 06303 87617 | 0176 6461 7164

Erledige Gartenarbeiten

sowie Ausbesserungen, kleine Reparaturen etc.

Entrümpelungen, inkl. Entsorgung.

Tel. 0 63 72 / 26 92 oder 01 75 / 1 15 86 28

Gartenarbeiten, Heckenschnitt, Baumfällung

(auch in Risikolagen) sowie alle haus- und gartennahen Arbeiten
preiswert + pünktlich + professionell, inkl. Entsorgung

Tel.: 0176 / 84 49 03 20 od. 06303 / 8 17 14 77

Rohrreinigung Rademacher

- 🔊 Rohrreinigung (WC - Küche - Keller - Bad)
- 🔊 Kanal TV - Untersuchung
- 🔊 Kanal-Sanierung (Ohne Aufzugraben)
- 🔊 Rückstausicherung



Ihr Ansprechpartner Für
Ihre Region

Herr Schreiber
0151-74330809



Wichtige Information für unsere Leser und Interessenten.



Sie erreichen den Verlag

Mo. - Do.: 7.00 - 17.00 Uhr und Fr.: 7.00 - 16.00 Uhr
Tel. 06502 9147-0. Annahme Klein- und Familienanzeigen:
→ service@wittich-foehren.de

Zustellung/Reklamation

Tel. 06502 9147-800 → vertrieb@wittich-foehren.de

Mitteilungsblatt „Bruchmühlbach-Miesau“

Lesen Sie die aktuelle Ausgabe „Bruchmühlbach-Miesau“
unter <http://epaper.wittich.de/774>

Redaktions-Annahmeschluss

Mo., 10.00 Uhr VG
bei Feiertagsvorverlegung ein bis zwei Werktage früher
→ meinwittich.wittich.de

Anzeigen-Annahmeschluss (für Privat- und Geschäftsanzeigen)

Mo., 9.00 Uhr
bei Feiertagsvorverlegung ein bis zwei Werktage früher

Ihre Ansprechpartner für Anzeigen, Beilagen und Onlinewerbung



Tobias Kessel
Medienberater

Tel. 0151 16305401
t.kessel@wittich-foehren.de

Christiane Thömmes
Verkaufssinnendienst

Tel. 06502 9147-264
c.thoemmes@wittich-foehren.de



📱 www.meinort.app | www.jobs-regional.de | www.wittich.de

HEIMAT NEU ENTDECKEN

**Treffpunkt
Deutschland.de**

BRUCHMÜHLBACH



Gudrun
Rentnerin

Nele
Schülerin

Nikita
Schüler

Sonja
Hausfrau

Jan
Student

 **Zustellung bringt's!**
LINUS WITTICH

Komm ins Team und werde Zusteller (m/w/d)

Bewirb Dich einfach und
bequem per WhatsApp
0171 6474125* oder online unter
www.wittich.de/zustellung

*keine Anrufe möglich



 **LINUS WITTICH**
Lokal informiert. Druck. Internet. Mobil.

Zuverlässige Katzenbetreuung

für Freigänger in Vogelbach gesucht.
4 Wochen im Juli 2025 gegen Bezahlung.
Tel. 06372 / 9233237

Dachdecker- und Malerarbeiten

- Eigener Gerüstbau • Zimmerarbeiten • Asbestsanierung
- Spenglerarbeiten • Maler- u. Verputzarbeiten aller Art
- Dachrinnen- und Dachreparaturen aller Art

Dachdeckerei Edinger, Tel.: 0176 66677811

LW-FLYERDRUCK.DE

Ihre Onlinedruckerei von
LINUS WITTICH Medien



Inh. Oliver Kaupp
Breitenbachstraße 18
72178 Waldachtal-
Lützenhardt
Nördlicher Schwarzwald
Tel. 0 74 43 / 96 62 - 0
Fax 0 74 43 / 96 62 60

10 % Rabatt
auf die „Schwarzwaldwoche und Schwarzwaldtage“
auf Ihren Besuch bis 6. April 2025

Im Gesundheitstal im Schwarzwald
zur Ruhe kommen und den Duft der Tannen riechen

Die kleine Auszeit

Immer Donnerstag oder Freitag bis Sonntag
2 oder 3 Übernachtungen mit Halbpension
1 x festliches 6-Gang-Menü, 1 x Obstteller
1 x Kaffee und Kuchen, 1 x Flasche Wein

2 Nächte p. P. **ab € 235,-**

Schwarzwaldtage

Buchbar von Sonntag bis Donnerstag oder Freitag
4 oder 5 Nächte
mit 2 oder 3 x Menüwahl aus 3 Gerichten
Montag und Dienstag nur Frühstück

4 Nächte p. P. **ab € 318,-**

Schwarzwaldwoche

7 Übernachtungen mit Frühstück, 5 x Halbpension,
davon 4 x Menüwahl aus 3 Gerichten
und 1 x festliches 6-Gang-Menü,
Montag und Dienstag nur Frühstück

p. P. **ab € 545,-**

Weitere Angebote finden Sie auf unserer Homepage
www.hotel-breitenbacher-hof.de oder
fordern Sie unseren ausführlichen Hausprospekt an.

Unsere ++ Pluspunkte ++

Unser gemütliches, familiengeführtes Hotel in absolut ruhiger Lage, zwischen
2 kleinen Seen in Waldnähe gelegen, bietet Ihnen täglich neben einem großen
kalt-warmen Frühstücksbüfett abwechslungsreiche Speisen-Menüwahl aus
3 Gerichten sowie ein Salatbüfett mit frischen, knackigen Salaten aus der Region.

Wir freuen uns auf Sie!

Gartenarbeiten rund ums Haus

Entrümpelung • Hecken- und Baumschnitt
• Unkraut entfernen • Entsorgung

20 % Neukundenrabatt

Fa. Gashi | Telefon 0176/87249285

DIENSTLEISTUNGEN ALLER ART

Deutsches Forst-Service-Zertifikat

(Mulcharbeiten mit eigener Maschine)

- Baumfällungen • Heckenschnitt • Mäh- und Baggerarbeiten
- (auch in schwierigem Gelände) mit Entsorgung • Abrollcontainer

Telefon 01 73 / 3 41 45 50 oder 01 57 / 30 09 53 79 Fa. Afrim Bytyqi



WSV PFALZHOLZ WSV
Brennholz zu verkaufen - Firewood for sale
Nadel- und Hartholz natürlich getrocknet
- Lieferung möglich - Kombiangebote unter:
www.pfalz-holz.de - brennholz@pfalz-hub.de
0631-371120 Mo.-Fr. 8:00-12:00 Uhr

ABSCHIED NEHMEN

Trauern ist liebevolles Erinnern.

Das Trauerportal
von LINUS WITTICH



BESTATTUNGSHAUS

Sabine Müller

Wenn der Mensch einen Menschen braucht

- Erdbestattungen
- Feuerbestattungen
- RuheForst®-Bestattungen
- Seebestattungen
- Anonymbestattungen
- Bestattungsvorsorge zu Lebzeiten

Donnersbergstraße 87 • 67657 Kaiserslautern
0631 - 340 32 88 • 0175 - 273 69 33
Hölzengraben 2 • 67657 Kaiserslautern
info@bestatter-kaiserslautern.de
www.bestatter-kaiserslautern.de

Schulstraße 12a
66894 Martinshöhe
06372 - 27 15

*Wir sind 24 Stunden
für Sie erreichbar.*



Urlaub im Rotweinparadies Ahrtal

Ferienwohnung „Himmelchen“ im romantischen Ahrweiler

Schön eingerichtete Ferienwohnung in Ahrweiler für 2 – 4 Personen.
Direkt am Ahr-Rad-Wanderweg und 10 Gehminuten zum mittelalterlichen
Stadtkern. Ab 59,- € pro Nacht inkl. Nebenkosten, Endreinigung
und Umsatzsteuer (zgl. Gästebeitrag der Stadt).

Einzelunternehmung Karl Heinen · Delderstraße 33
53474 Bad Neuenahr-Ahrweiler · Ortsteil Ahrweiler
Tel.: 02641/36076 oder Mobil: 0160/1714841
Mail: h.pacyna@web.de · Net: www.himmelchen.de



IHRE METZGEREI
Burgard

Familienbetrieb seit 1933

Bechhofen Tel. 0 63 72/5 09 40

Sulzbach Tel. 0 68 97/5 32 75

Quierschied Tel. 0 68 97/6 34 54

Friedrichsthal Tel. 0 68 97/8 84 68

Zweibrücken Tel. 0 63 32/1 85 75

Martinshöhe Tel. 0 63 72/83 83

Bruchmühlbach Tel. 0 63 72/12 85

Kirrberg Tel. 0 68 41/17 35 06

Angebote solange Vorrat reicht.
Irrtümer, Druckfehler und Änderungen vorbehalten.
Schlachtung und Produktion im eigenen Betrieb!

www.metzgerei-burgard.de

Angebote gültig vom 11.03. bis 15.03.2025

Täglich Frisch:

Lyoner 500 g (kg 9.99 €)	Ring	4,99 €
Salzkotelett Kamm + Stiel	100 g	0,79 €
Rinder-Beinstück z. Kochen.....	100 g	1,29 €
Tafelspitz das edle Kochfleisch ...	100 g	1,49 €
Rinderhüfte	100 g	1,99 €

Auch 2025 haben wir Praktikums- und Ausbildungsplätze zum **Fachverkäufer (m/w/d)** und zum **Fleischer (m/w/d)** zu vergeben.

Nur diese Woche:

Tomaten-Mozarella-Fleischkäse	100 g	1,39 €
-------------------------------------	-------	---------------

Wurst des Monats März:

Gourmet-Bratwurst mit Spinat, Schinken und Käse	100 g	1,59 €
---	-------	---------------

Ab Donnerstag erhältlich:

Hausgemachter Wurstsalat mit Majonnaise	100 g	1,29 €
---	-------	---------------

Sven Schuff
Bankfachwirt (IHK)

Tel. 0631-205-78360
Schillerplatz 2
67655 Kaiserslautern
www.cs-finanz-brokerservice.de



Finanzierungsexperte für Immobilienbesitzer:

- Baufinanzierungen mit Nebenkosten
- Umschuldung mit negativer Schufa
- Abwendung der Zwangsversteigerung



BEILAGEN-SERVICE

KONTAKT: beilagen@wittich-foehren.de

Zweibrücken **Zweibrücken** Zweibrücken



HEIZÖL tanken !!!
und in Raten zahlen.

0 63 32 / 90 63 60

STEINFRESH® DAS ORIGINAL - LANGZEITWIRKUNG MIT GARANTIE!



vorher



nachher

-  Reinigung von Stein- und Holzflächen
-  Dauerhafter Schutz vor Algen und Flechten
-  100% Farbbrillanz

-  Aus ALT wird NEU - Ihr Partner in der Nähe
-  Steinfresh®-Kundendienst
-  Kostenlose Musterprobe bei Ihnen zuhause!



Steinfresh®
Ihre Flächen – Unsere Verantwortung

Ihr Ansprechpartner: Viktor Witt

Steinfresh® Witt
Am Rain 18 • 66879 Kollweiler

06385 - 253 99 42

Mobil: 0152 - 22 873 546
www.steinfresh-witt.de

Endlich vertrauenswürdige Steinreiniger

Viele Menschen kennen aus Ihrem Umfeld Berichte über falsche Handwerker und Abzocker, die handwerkliche Leistungen an der Haustür zu Wucherpreisen anbieten. Diese Kriminellen schädigen leider immer auch das Ansehen der seriösen Betriebe. Zum Frühlingsanfang werden diese „schwarzen Schafe“ wieder Ihre Runden ziehen und u. a. Steinreinigungen anbieten. Es gibt jedoch auch „vertrauenswürdige Steinreiniger“, die seit Jahren ehrliche und gute Arbeit vor Ort leisten. Zu diesen gehört der Steinfresh-Partnerbetrieb von Viktor Witt aus Kollweiler.

„Momentan kämpfen wir gegen schwarze Schafe in unserer Branche. Immer wieder werden wir darauf angesprochen, das dubiose Steinreiniger auch in unserer Region an Haustüren klingeln oder Werbeflyer verteilen, auf denen Sie eine Steinsanierung anbieten – allerdings zu völlig überbewerteten Preisen und nicht einzuhaltenden Qualitätsversprechen. Vor solchen Haustürgeschäften, bei denen potenzielle Kunden oft sogar massiv unter Druck gesetzt werden, können wir nur warnen“, so Witt.

Der Steinfresh Betrieb von Viktor Witt distanziert sich ausdrücklich von solchen Abzocker-Methoden. Zahlreiche Referenzen u. a. auf Google zeigen die professionelle Arbeit, die seit Jahren von seiner Firma geleistet wird.

Doch wie können Kunden seriöse Steinreinigungsfirmen von Abzockern unterscheiden?

„Als erstes sollte man auf sein Bauchgefühl hören. Wenn das Angebot in irgendeiner Weise dubios erscheint, vielleicht weil es erstmal sehr günstig angeboten wird. Oft kommen im Nachgang noch weitere Kosten dazu. Meistens wird versucht den „Überraschungseffekt“ zu nutzen. Ein Blick ins Internet kann helfen“ laut Witt.

Steinfresh Witt aus Kollweiler erstellt immer ein schriftliches Angebot, der Kunde kann dann in Ruhe überlegen und seine Entscheidung mitteilen. Doch warum ist eine professionelle Steinreinigung überhaupt notwendig und was spricht gegen den Einsatz eines handelsüblichen Hochdruckreinigers? „Diese Methode ist nur kurzfristig wirksam und entfernt die Verunreinigungen nur oberflächlich, abgesehen von dem ganzen Dreck der durch die Luft fliegt. Der Stein wird aufgeraut, ein idealer Nährboden für mikroskopisch kleine Pflanzkübel, Flechten, Algen und rutschigen Moosbewuchs. Wir dagegen schützen anschließend den Stein mit einer seit Jahren bewährten speziellen Veredlung, dem BSV-Langzeitschutz. Dabei handelt es sich um eine Oberflächenreparatur, ausgespülte Farbpigmente werden wieder ersetzt. Unsere Kunden können sich sicher sein, dass das Qualitätsversprechen eingehalten wird“. Steinfresh Witt kommt erst zu Ihnen, wenn Sie den Kontakt aufnehmen für ein kostenloses Angebot.

Steinfresh Witt, Am Rain 18, 66879 Kollweiler, 06385 / 253 99 42.