

DORFGEMEINSCHAFTSHAUS LANGWIEDEN
 RESTUHLINGSPLAN M 1:50
 SITZUNGSBESTUHLUNG (74 SITZPLÄTZE)

Brandschutztechnisch
 geprüft am 02. Juli 1986
 Arch. *Wend. Gerschke*
Kreisverwaltung
Kaiserslautern
 im Auftrag: *LD*

ARCHITEKTENGEMEINSCHAFT
 R. TESKE - W. LEBECK - W. SIEBER
 EISENBAHNSTR. 9 - TEL. (06372) 8066-67
 6793 BRUCHMÜHLBACH - MIESAU

Anlage 2

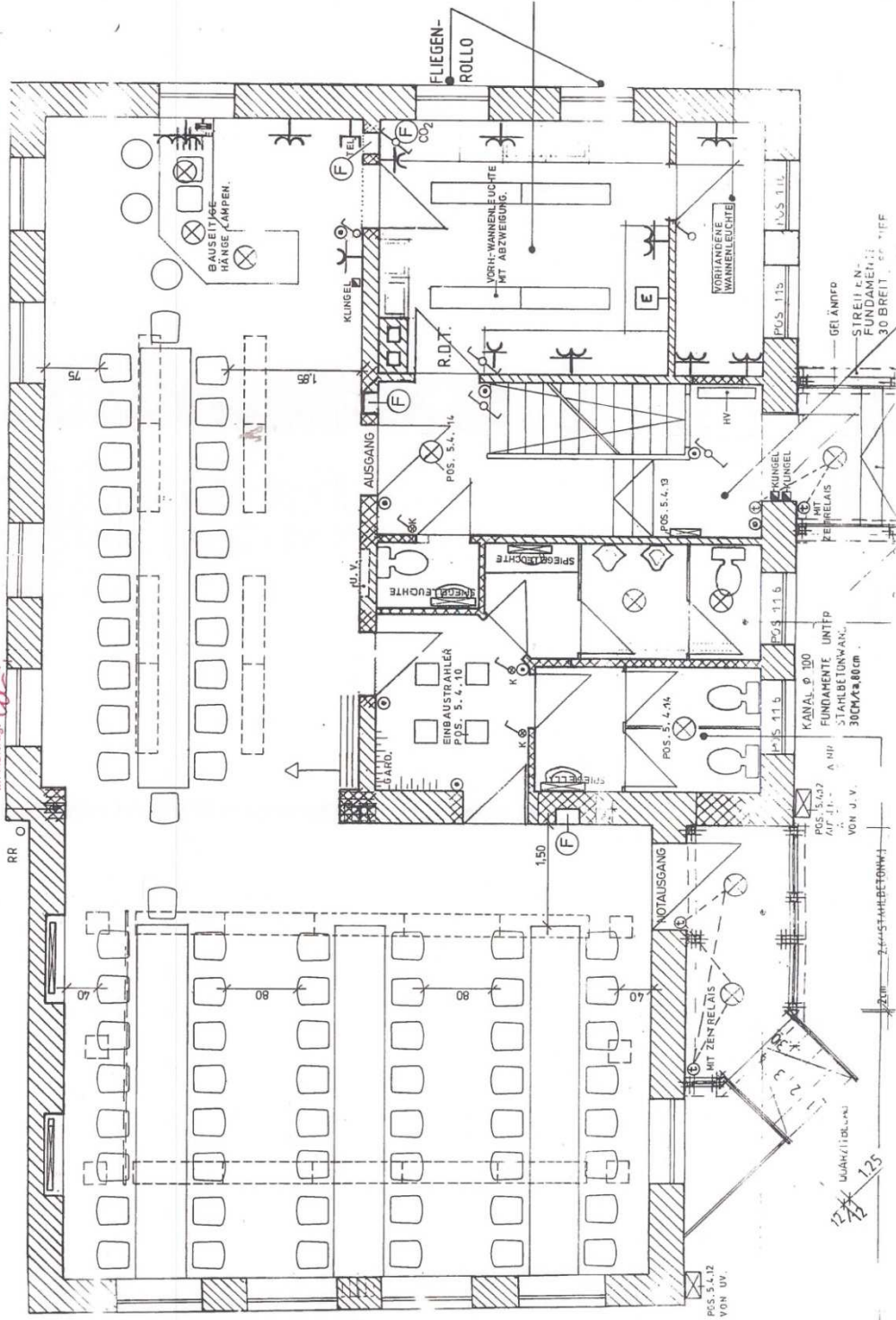

LUTHEMEINSCHAFTSHAUS LAINWIEDEN
BESTUHLUNGSPLAN M.1:50
VERANSTALTUNGSBESTUHLUNG (67 SITZPLÄTZE)

GEPRÜFT AM 02. JULI 1956.
Dr. ...
Kreisverwaltung
Kaiserslautern
im Auftrag: ...

1 B A 714

Anlage 3

